



PRESTAÇÃO DE CONTAS 2023

Órgão Público: **PREFEITURA MUNICIPAL SÃO JOSÉ DO RIO PARDO**

Organização Da Sociedade Civil: **ASSOCIAÇÃO DOS AMIGOS DO
CAMINHO DA FÉ**

Termo de Colaboração 01/2023

Exercício: **outubro**

Ofício

Anexo RP 09 Plataforma

Anexo RP 10 Plataforma

Anexo RP 14 Plataforma

Comprovantes Fiscais e recibos referentes às despesas

Extratos Bancário

Certificado FGTS

CND Municipal

CND Estadual

CND Federal

CND Trabalhista

Declaração de Atualização Cadastral TCE de Jayme e Solange

Relatório de Atividades Período

Associação dos Amigos do Caminho da Fé

CNPJ: 05.630.044/0001-19

R. Professor Queiroz Filho, 469 - Centro /CEP 13890-000 – Águas da Prata – SP

Fone:19-3642-2751 / E-mail: contato@caminhodafe.com.br

Site: www.caminhodafe.com.br



Águas da Prata, 06 de novembro de 2023.

Prezado Senhor

Através do presente enviamos os documentos da Prestação de Contas do exercício de outubro de 2023 do Termo de Colaboração 01/2023 firmado entre este mui digno município e a Associação dos Amigos do Caminho da Fé.

Atenciosamente

ASSOCIACAO DOS AMIGOS DO CAMINHO DA FE:05630044000119

Assinado de forma digital por
ASSOCIACAO DOS AMIGOS DO CAMINHO
DA FE:05630044000119

Jayme Alves Filho
Presidente da Diretoria Executiva

Ao Sr. Secretário de Turismo de São José do Rio Pardo
Nome: Mauro Buzzato Amaral

Associação dos Amigos do Caminho da Fé
CNPJ: 05.630.044/0001-19
R. Professor Queiroz Filho, 469 - Centro /CEP 13890-000 – Águas da Prata – SP
Fone:19-3642-2751 / E-mail: contato@caminhodafe.com.br
Site: www.caminhodafe.com.br



PREFEITURA MUNICIPAL DE SÃO JOSÉ DO RIO PARDO

ANEXO RP 09 - REPASSES AO TERCEIRO SETOR

TERMO DE CIÊNCIA E NOTIFICAÇÃO

TERMO DE COLABORAÇÃO/FOMENTO

ÓRGÃO/ENTIDADE PÚBLICO(A): Prefeitura Municipal de São José do Rio Pardo

ORGANIZAÇÃO DA SOCIEDADE CIVIL PARCEIRA: Associação Amigos do Caminho da Fé - AACF

TERMO DE COLABORAÇÃO/FOMENTO N°: 1/2023

OBJETO: União de esforços entre as partes, para desenvolvimento, fomento, manutenção e divulgação da Trilha de Peregrinação Turística e Cultural conhecida como "Caminho da Fé".

ADVOGADO(S):

Pelo presente TERMO, nós, abaixo identificados:

1. Estamos CIENTES de que:

- a) o ajuste acima referido estará sujeito a análise e julgamento pelo Tribunal de Contas do Estado de São Paulo, cujo trâmite processual ocorrerá pelo sistema eletrônico;
- b) poderemos ter acesso ao processo, tendo vista e extraindo cópias das manifestações de interesse, Despachos e Decisões, mediante regular cadastramento no Sistema de Processo Eletrônico, conforme dados abaixo indicados, em consonância com o estabelecido na Resolução nº 01/2011 do TCESP;
- c) além de disponíveis no processo eletrônico, todos os Despachos e Decisões que vierem a ser tomados, relativamente ao aludido processo, serão publicados no Diário Oficial do Estado, Caderno do Poder Legislativo, parte do Tribunal de Contas do Estado de São Paulo, em conformidade com o artigo 90 da Lei Complementar nº 709, de 14 de janeiro de 1993, iniciando-se, a partir de então, a contagem dos prazos processuais, conforme regras do Código de Processo Civil;
- d) as informações pessoais do(s) responsável(is) pelo órgão concessor e entidade beneficiária, estão cadastradas no módulo eletrônico do "Cadastro Corporativo TCESP - CadTCESP", nos termos previstos no Artigo 2º das Instruções nº 01/2020, conforme "Declaração(ões) de Atualização Cadastral" anexa(s).

2. Damo-nos por NOTIFICADOS para:

- a) O acompanhamento dos atos do processo até seu julgamento final e consequente publicação;
- b) Se for o caso e de nosso interesse, nos prazos e nas formas legais e regimentais, exercer o direito de defesa, interpor recursos e o que mais couber.

São José do Rio Pardo, 07 de Novembro de 2023.

AUTORIDADE MÁXIMA DO ÓRGÃO PÚBLICO CONCESSOR:

Nome: Mauro Buzatto do Amaral

Cargo: Secretário de Turismo

CPF: 038.956.238-65

Assinatura: _____

AUTORIDADE MÁXIMA DA ENTIDADE BENEFICIÁRIA:

Nome: Jayme Alves Filho

Cargo: Diretor Administrativo

CPF: 065.435.988-16



PREFEITURA MUNICIPAL DE SÃO JOSÉ DO RIO PARDO

Assinatura: ASSOCIACAO DOS AMIGOS DO CAMINHO DA FE:05630044000119 Assinado de forma digital por ASSOCIACAO DOS AMIGOS DO CAMINHO DA FE:05630044000119

Responsáveis pelo repasse e/ou Parecer Conclusivo:

PELO ÓRGÃO PÚBLICO CONCESSOR:

Nome: Mauro Buzatto do Amaral

Cargo: Secretário de Turismo

CPF: 038.956.238-65

Assinatura: _____

Responsáveis pela prestação de contas:

PELA ENTIDADE BENEFICIÁRIA:

Nome: Ana Maria Costa Mancini Grings

Cargo: Presidente

CPF: 580.355.408-15

Assinatura: ASSOCIACAO DOS AMIGOS DO CAMINHO DA FE:05630044000119 Assinado de forma digital por ASSOCIACAO DOS AMIGOS DO CAMINHO DA FE:05630044000119

**DEMONSTRATIVO INTEGRAL DAS RECEITAS E DESPESAS
ANEXO RP 10 - TERMO DE COLABORAÇÃO**

ÓRGÃO PÚBLICO PARCEIRO: Prefeitura Municipal de São José do Rio Pardo

ORGANIZAÇÃO DA SOCIEDADE CIVIL: Associação Amigos do Caminho da Fé - AACF

CNPJ: 05.630.044/0001-19

ENDEREÇO E CEP: Rua Professor Queiroz Filho, 469, Centro, Águas da Prata/SP - CEP 13890-000

RESPONSÁVEL(IS) PELA OSC: Jayme Alves Filho

CPF: 065.435.988-16

OBJETO DA PARCERIA: Trilha de Peregrinação Turística e Cultural - "Caminho da Fé"

EXERCÍCIO: 2023 - Outubro

ORIGEM DOS RECURSOS: Municipal

| DOCUMENTO | DATA | VIGÊNCIA | VALOR R\$ |
|---------------------------|------------|-------------------------|-----------|
| TERMO DE COLABORAÇÃO nº 1 | 19/01/2023 | 01/01/2023 a 31/12/2023 | 6.970,32 |

| DEMONSTRATIVO DOS RECURSOS DISPONÍVEIS NO EXERCÍCIO | | | | |
|--|-----------------------|-----------------|-----------------|------------------------|
| DATA PREVISTA PARA O REPASSE | VALORES PREVISTOS R\$ | DATA DO REPASSE | Nº DOC. CRÉDITO | VALORES REPASSADOS R\$ |
| 10/10/2023 | 580,86 | 20/10/2023 | 305.683.822 | 580,86 |
| | | | | |
| | | | | |
| | | | | |
| | | | | |
| | | | | |
| | | | | |
| | | | | |
| | | | | |
| | | | | |
| | | | | |
| | | | | |
| | | | | |
| (A) Saldo de Períodos Anteriores | | | | 0,42 |
| (B) REPASSES PÚBLICOS NO EXERCÍCIO | | | | 580,86 |
| (C) RECEITAS COM APLICAÇÕES FINANCEIRAS DOS REPASSES PÚBLICOS | | | | 0,04 |
| (D) OUTRAS RECEITAS DECORRENTES DA EXECUÇÃO DO AJUSTE | | | | 0,00 |
| (E) TOTAL DE RECURSOS PÚBLICOS (A + B + C + D) | | | | 581,32 |
| (F) RECURSOS PRÓPRIOS DA ENTIDADE PARCEIRA | | | | 0,00 |
| (G) TOTAL DOS RECURSOS DISPONÍVEIS NO EXERCÍCIO (E + F) | | | | 581,32 |

O(s) signatário(s), na qualidade de representante(s) da(o) **Associação Amigos do Caminho da Fé - AACF**, vem indicar, na forma abaixo detalhada, as despesas incorridas e pagas no exercício/2023 bem como as despesas a pagar no exercício seguinte.

**DEMONSTRATIVO INTEGRAL DAS RECEITAS E DESPESAS
TERMO DE COLABORAÇÃO**

| DEMONSTRATIVO DAS DESPESAS INCORRIDAS NO EXERCÍCIO | | | | | |
|--|--|---|--|--|---|
| CATEGORIA OU FINALIDADE DA DESPESA | DESPESAS CONTABILIZADAS NESTE EXERCÍCIO (R\$) | DESPESAS CONTABILIZADAS EM EXERCÍCIOS ANTERIORES E PAGAS NESTE EXERCÍCIO (R\$) (H) | DESPESAS CONTABILIZADAS NESTE EXERCÍCIO E PAGAS NESTE EXERCÍCIO (R\$) (I) | TOTAL DE DESPESAS PAGAS NESTE EXERCÍCIO (R\$) (J=H+I) | DESPESAS CONTABILIZADAS NESTE EXERCÍCIO A PAGAR EM EXERCÍCIOS SEGUINTE (R\$) |
| Impressos e Materiais Expediente | 138,00 | 0,00 | 138,00 | 138,00 | 0,00 |
| Manutenção de Instalações | 440,00 | 0,00 | 440,00 | 440,00 | 0,00 |
| Manutenção de Softwares e Hardwares | 0,00 | 0,00 | 0,00 | 0,00 | 0,00 |
| Materiais para Sinalização | 0,00 | 0,00 | 0,00 | 0,00 | 0,00 |
| TOTAL | 578,00 | 0,00 | 578,00 | 578,00 | 0,00 |
| DEMONSTRATIVO DO SALDO FINANCEIRO NO EXERCÍCIO | | | | | |
| (G) TOTAL DE RECURSOS DISPONÍVEIS NO EXERCÍCIO | | | | | 581,32 |
| (K) DESPESAS PAGAS NO EXERCÍCIO (H + I + Juros e Multa *) | | | | | 578,00 |
| (L) RECURSO PÚBLICOS NÃO APLICADO (G - K) | | | | | 3,32 |
| (M) VALOR DEVOLVIDO AO ÓRGÃO PÚBLICO | | | | | 0,00 |
| VALOR AUTORIZADO PARA APLICAÇÃO NO EXERCÍCIO SEGUINTE (L - M) | | | | | 3,32 |

* Total Juros e Multa R\$ 0,00

Declaro(amos), na qualidade de responsável(is) pela entidade supra epigrafada, sob as penas da Lei, que a despesa relacionada, comprova a exata aplicação dos recursos recebidos para os fins indicados, conforme programa de trabalho aprovado, proposto ao Órgão Público Parceiro.

Águas da Prata, 07 de Novembro de 2023.

ASSOCIACAO DOS AMIGOS DO CAMINHO DA FE:05630044000119 Assinado de forma digital por ASSOCIACAO DOS AMIGOS DO CAMINHO DA FE:05630044000119

Jayme Alves Filho
Diretor Administrativo

ASSOCIACAO DOS AMIGOS DO CAMINHO DA FE:05630044000119 Assinado de forma digital por ASSOCIACAO DOS AMIGOS DO CAMINHO DA FE:05630044000119

Ana Maria Costa Mancini Grings
Presidente

Conselho Fiscal:

Nome

José Renato Mussolin Valla

CPF

266.526.978-31



Proposta: 0031/2023 - 01/10/2023 a 31/10/2023

REPASSES AO TERCEIRO SETOR
DEMONSTRATIVO INTEGRAL DAS RECEITAS E DESPESAS
ANEXO RP 14 - AUXÍLIOS/SUBVENÇÕES/CONTRIBUIÇÕES

ÓRGÃO CONCESSOR: Prefeitura Municipal de São José do Rio Pardo

TIPO DE CONCESSÃO: TERMO DE COLABORAÇÃO

LEI AUTORIZADORA: Lei Municipal nº 6.105/22

OBJETO: Trilha de Peregrinação Turística e Cultural – “Caminho da Fé”

EXERCÍCIO: 2023 - Outubro

ENTIDADE BENEFICIÁRIA: Associação Amigos do Caminho da Fé - AACF

CNPJ: 05.630.044/0001-19

ENDEREÇO E CEP: Rua Professor Queiroz Filho, 469 - Centro - Águas da Prata/SP - CEP 13890-000

RESPONSÁVEL(IS) PELA ENTIDADE: Jayme Alves Filho

CPF: 065.435.988-16

VALOR TOTAL RECEBIDO: R\$ 580,86

ORIGEM DOS RECURSOS: Municipal

| DEMONSTRATIVO DOS REPASSES PÚBLICOS RECEBIDOS | | | |
|--|------------------------|-------------|-------------------------------|
| VALORES PREVISTOS R\$ | DOC. CRÉDITO Nº | DATA | VALORES REPASSADOS R\$ |
| 580,86 | 305.683.822 | 20/10/2023 | 580,86 |
| RECEITAS COM APLICAÇÕES FINANCEIRAS DOS REPASSES PÚBLICOS | | | 0,04 |
| SALDO ANTERIOR | | | 0,42 |
| TOTAL | | | 581,32 |
| RECURSOS PRÓPRIOS APLICADOS PELA ENTIDADE | | | 0,00 |

O(s) signatário(s), na qualidade de representante da(o) **Associação Amigos do Caminho da Fé - AACF**, vem indicar, na forma abaixo detalhada, a aplicação dos recursos recebidos no exercício supra mencionado, na importância de **R\$ 578,00** (quinhentos e setenta e oito reais).

| DEMONSTRATIVO DAS DESPESAS REALIZADAS | | |
|--|------------------------------|---------------------------|
| CATEGORIA OU FINALIDADE DA DESPESA | PERÍODO DE REALIZAÇÃO | VALOR APLICADO R\$ |
| Material de Consumo | 01/10/2023 a 31/10/2023 | 138,00 |
| Serviços de Terceiros Pessoa Jurídica | 01/10/2023 a 31/10/2023 | 440,00 |
| TOTAL DAS DESPESAS | | 578,00 |
| RECURSO PÚBLICO NÃO APLICADO | | 3,32 |
| VALOR DEVOLVIDO AO ÓRGÃO CONCESSOR | | 0,00 |
| VALOR AUTORIZADO PARA APLICAÇÃO NO EXERCÍCIO SEGUINTE | | 3,32 |

REPASSES AO TERCEIRO SETOR
DEMONSTRATIVO INTEGRAL DAS RECEITAS E DESPESAS
ANEXO RP 14 - AUXÍLIOS/SUBVENÇÕES/CONTRIBUIÇÕES

| RELAÇÃO DAS DESPESAS | | | | |
|-----------------------------|---|--|--|------------------|
| DATA DO DOCUMENTO | ESPECIFICAÇÃO DOC. FISCAL | CREDOR | NATUREZA DA DESPESA RESUMIDAMENTE | VALOR R\$ |
| 11/10/2023 | Nota fiscal de serviços Nota Fiscal nº 14 | Bruno Turbiani Pereira dos Santos MEI | Manutenção de Instalações | 440,00 |
| 23/10/2023 | Nota Fiscal Nota Fiscal nº 007.004 | OLIVEIRA & OLIVEIRA ARTES GRAFICA LTDA | Impressos e Materiais Expediente | 138,00 |
| TOTAL | | | | 578,00 |

* Total de Juros, Multa e Correção R\$ 0,00 / * Total de Descontos R\$ 0,00

Declaramos, na qualidade de responsáveis pela entidade supra epigrafada, sob as penas da Lei, que a despesa relacionada, examinada pelo Conselho Fiscal, comprova a exata aplicação dos recursos recebidos para fins indicados, conforme programa de trabalho aprovado, proposto ao Órgão Concessor.

Águas da Prata, 07 de Novembro de 2023.

ASSOCIACAO DOS AMIGOS DO CAMINHO DA FE:05630044000119 Assinado de forma digital por ASSOCIACAO DOS AMIGOS DO CAMINHO DA FE:05630044000119

Jayme Alves Filho
Diretor Administrativo

ASSOCIACAO DOS AMIGOS DO CAMINHO DA FE:05630044000119 Assinado de forma digital por ASSOCIACAO DOS AMIGOS DO CAMINHO DA FE:05630044000119

Ana Maria Costa Mancini Grings
Presidente

Membros do Conselho Fiscal:

Nome

José Renato Mussolin Valla

CPF

266.526.978-31

Proposta: 0031/2023 - 01/10/2023 a 31/10/2023

Chave de Acesso da NFS-e
3500402222443382700015700000000001423107558649300



| | | |
|-----------------------|------------------------------------|--|
| Número da NFS-e 14 | Competência da NFS-e 11/10/2023 | Data e Hora da emissão da NFS-e 11/10/2023 06:18:24 |
| Número da DPS 14 | Série da DPS 900 | Data e Hora da emissão da DPS 11/10/2023 06:18:24 |

A autenticidade desta NFS-e pode ser verificada pela leitura deste código QR ou pela consulta da chave de acesso no portal nacional da NFS-e

| | | | |
|---|--|--|----------------------------|
| EMITENTE DA NFS-e Prestador do Serviço | CNPJ / CPF / NIF 24.433.827/0001-57 | Inscrição Municipal - | Telefone (19) 9919-2543 |
| Nome / Nome Empresarial BRUNO TURBIANI PEREIRA DOS SANTOS 22191075827 | | E-mail bturbiani@hotmail.com | |
| Endereço Rosalvo Andrade Dias, 67 | | Município Águas da Prata - SP | CEP 13890-000 |
| Simplex Nacional na Data de Competência Optante - Microempreendedor Individual (MEI) | | Regime de Apuração Tributária pelo SN - | |
| TOMADOR DO SERVIÇO | CNPJ / CPF / NIF 05.630.044/0001-19 | Inscrição Municipal - | Telefone (19) 3642-2751 |
| Nome / Nome Empresarial ASSOCIACAO DOS AMIGOS DO CAMINHO DA FE | | E-mail financeiro@caminhodafe.com.br | |
| Endereço PROFESSOR QUEIROZ FILHO, 469 | | Município Águas da Prata - SP | CEP 13890-000 |

INTERMEDIÁRIO DO SERVIÇO NÃO IDENTIFICADO NA NFS-e

| | | | |
|--|-------------------------------------|---|------------------------|
| SERVIÇO PRESTADO | | | |
| Código de Tributação Nacional 07.01.06 - Paisagismo e congêneres. | Código de Tributação Municipal - | Local da Prestação Águas da Prata - SP | País da Prestação - |
| Descrição do Serviço PRESTAÇÃO DE SERVIÇOS GERAIS - MANUTENÇÃO NO CAMINHO DA FÉ | | | |

| | | | |
|--|---|---|---|
| TRIBUTAÇÃO MUNICIPAL | | | |
| Tributação do ISSQN Operação Tributável | País Resultado da Prestação do Serviço - | Município de Incidência do ISSQN Águas da Prata - SP | Regime Especial de Tributação Nenhum |
| Tipo de Imunidade - | Suspensão da Exigibilidade do ISSQN Não | Número Processo Suspensão - | Benefício Municipal - |
| Valor do Serviço R\$ 440,00 | Desconto Incondicionado - | Total Deduções/Reduções - | Cálculo do BM - |
| BC ISSQN - | Alíquota Aplicada - | Retenção do ISSQN Não Retido | ISSQN Apurado - |

| | | | |
|---------------------------|-------------|-----------------------------|-------------------------------|
| TRIBUTAÇÃO FEDERAL | | | |
| IRRF - | CP - | CSLL - | |
| PIS - | COFINS - | Retenção do PIS/COFINS - | TOTAL TRIBUTAÇÃO FEDERAL - |

| | | | |
|-------------------------------------|------------------------------|--------------------------------|--------------------------------------|
| VALOR TOTAL DA NFS-E | | | |
| Valor do Serviço R\$ 440,00 | Desconto Condicionado R\$ | Desconto Incondicionado R\$ | ISSQN Retido - |
| IRRF, CP,CSLL - Retidos R\$ 0,00 | PIS/COFINS Retidos - | | Valor Líquido da NFS-e R\$ 440,00 |

| | | |
|--|----------------|-----------------|
| TOTAIS APROXIMADOS DOS TRIBUTOS | | |
| Federais - | Estaduais - | Municipais - |

INFORMAÇÕES COMPLEMENTARES

Termo: lulabrocas 01/10/23
 Prefeitura Municipal: Polivlande
 Recurso Municipal: 440,00
 Recurso Próprio: -
blonk
 Associação Amigos Caminho da Fé

CONFERE COM ORIGINAL
blonk
 Assoc. Amigos Caminho da Fé



Consultas - Emissão de comprovantes

G3332010518805551
20/10/2023 11:14:23

20/10/2023 - BANCO DO BRASIL - 11:10:14
695506955 SEGUNDA VIA 0001

COMPROVANTE DE TRANSFERENCIA
DE CONTA CORRENTE P/ CONTA CORRENTE

CLIENTE: SJRioPardo Caminhos da Fé
AGENCIA: 6955-8 CONTA: 7.686-4

DATA DA TRANSFERENCIA 20/10/2023
NR. DOCUMENTO 556.955.000.006.996
VALOR TOTAL 440,00

***** TRANSFERIDO PARA:

CLIENTE: BRUNO T P S 22191075827
AGENCIA: 6955-8 CONTA: 6.996-5

NR. DOCUMENTO 556.955.000.007.686

NR. AUTENTICACAO 9.C0F.42E.37D.389.E0B

Transação efetuada com sucesso por: JB676294 SOLANGE BARROSO SILVEIRA.

CONFERE COM ORIGINAL
Solange
Assoc. Amigos Caminho da Fé

**Oliveira & Oliveira Artes Graficas Ltda**Praça da Catedral 122 - Centro - São João da Boa Vista - SP - CEP: 13870009
Fone: (19)3623-3708 - contato@sanjoanense.com.br**DANFE**
Documento auxiliar da nota fiscal eletrônica0 - ENTRADA
1 - SAÍDANº: 000.007.004
SÉRIE: 1
FOLHA: 1 de 1

CHAVE DE ACESSO

35-2310-48.620.504-0001-30-55-001-000.007.004-1-00006524-0

Consulta de autenticidade no portal nacional de NF-e
www.nfe.fazenda.gov.br ou no site da Sefaz autorizadoraNATUREZA DA OPERAÇÃO
Venda de Produção do EstabelecimentoINSCRIÇÃO ESTADUAL
639018750118

INSC. ESTADUAL DO SUBST. TRIB.

PROTOCOLO DE AUTORIZAÇÃO DE USO
135231797086467 - 23/10/2023 às 09:53CNPJ
48.620.504-0001-30**DESTINATÁRIO / REMETENTE**

| | | | |
|---|---------------------------|----------------------------|--|
| NOME / RAZÃO SOCIAL Associação dos Amigos do Caminho da Fé | | CNPJ 05.630.044/0001-19 | DATA DA EMISSÃO 23/10/2023 às 09:45 |
| ENDEREÇO Rua Professor Queiroz Filho 469 | BAIRRO Centro | CEP 13890000 | DATA ENTRADA/SAÍDA 23/10/2023 |
| MUNICÍPIO Aguas da Prata | FONE/FAX (19)3642-2751 | UF SP | INSCRIÇÃO ESTADUAL 154017481117 |
| | | | HORA DA SAÍDA 09:50 |

FATURA / DUPLICATANÚMERO VENCIMENTO VALOR
007004/01 À VISTA 138,00**CÁLCULO DO IMPOSTO**

| | | | | |
|------------------------------|-------------------------|------------------------------------|------------------------------------|------------------------------------|
| BASE DE CÁLCULO ICMS 0,00 | VALOR DO ICMS 0,00 | BASE DE CÁLCULO ICMS SUBST 0,00 | VALOR DO ICMS SUBSTITUIÇÃO 0,00 | VALOR TOTAL DOS PRODUTOS 138,00 |
| VALOR DO FRETE 0,00 | VALOR DO SEGURO 0,00 | VALOR DO DESCONTO 0,00 | OUTRAS DESPAC.FSSORIAS 0,00 | VALOR TOTAL DO IPI 0,00 |
| | | | | VALOR TOTAL DA NOTA 138,00 |

TRANSPORTADOR / VOLUMES TRANSPORTADOS

| | | | | | | |
|---------------------|---------|---------------------------------|-----------|------------------------|--------------------------|--------------------|
| NOME / RAZÃO SOCIAL | | FRETE POR CONTA 0 - Emitente | | PLACA DO VEÍCULO | UF | CNPJ |
| ENDEREÇO | | | MUNICÍPIO | | UF | INSCRIÇÃO ESTADUAL |
| QUANTIDADE | ESPÉCIE | MARCA | NÚMERO | PESO BRUTO(kg) 0,00 | PESO LÍQUIDO(kg) 0,00 | |

DADOS DO PRODUTO/SERVIÇO

| CODIGO | DESCRIÇÃO DO PRODUTO/SERVIÇO | NCM | CST | CFOP | UNID. | QTD. | VLR UNIT. | VLR TOTAL | BC ICMS | VLR ICMS | VLR IPI | %ICMS | %IPI |
|----------|---|----------|------|------|-------|------|-----------|-----------|---------|----------|---------|-------|------|
| P7004-01 | Termo de Conhecimento 21x29,7cm 4x4 cores Off-set 75g | 49119900 | 0101 | 5101 | Un | 460 | 0,30 | 138,00 | | | | | |

CONFERE COM ORIGINAL
Adrye
Assoc. Amigos Caminho da FéTermo: Palabreção 01/10/23
Prefeitura Municipal: Expendido
Recurso Municipal: 138,00
Recurso Próprio: _____
Adrye
Associação Amigos Caminho da Fé**CÁLCULO DO ISSQN**

| | | | |
|---------------------|--------------------------|--------------------------|----------------|
| INSCRIÇÃO MUNICIPAL | VALOR TOTAL DOS SERVIÇOS | BASE DE CÁLCULO DO ISSQN | VALOR DO ISSQN |
|---------------------|--------------------------|--------------------------|----------------|

DADOS ADICIONAIS

| | |
|--|--------------------|
| INFORMAÇÕES COMPLEMENTARES "Documento emitido por me ou epp optante pelo simples nacional. Permite o aproveitamento de crédito de juros do valor de R\$: 3,92 correspondente a alíquota de 2,84 no termo do artigo 23 da LC 123/2006." Vr. aprox. impostos: Fed(24,84)=24,84 | RESERVADO AO FISCO |
|--|--------------------|

Associação dos Amigos do Caminho da Fé

Oliveira & Oliveira Artes Gráficas Ltda

| | | | |
|---|---------------------|---|-------------------------------------|
| RECEBEMOS OS PRODUTOS/SERVIÇOS CONSTANTES NA NOTA FISCAL INDICADA AO LADO | DATA DE RECEBIMENTO | IDENTIFICAÇÃO E ASSINATURA DO RECEBEDOR | NF-e Nº: 000.007.004 SÉRIE: 1 |
|---|---------------------|---|-------------------------------------|



Consultas - Emissão de comprovantes

G3382411309179791
24/10/2023 11:51:41

24/10/2023 - BANCO DO BRASIL - 11:51:27
695506955 SEGUNDA VIA 0002
COMPROVANTE DE TRANSFERENCIA
DE CONTA CORRENTE P/ CONTA CORRENTE

CLIENTE: SJRioPardo Caminhos da Fe
AGENCIA: 6955-8 CONTA: 7.686-4
=====

| | |
|-----------------------|---------------------|
| DATA DA TRANSFERENCIA | 24/10/2023 |
| NR. DOCUMENTO | 550.065.000.021.070 |
| VALOR TOTAL | 138,00 |

***** TRANSFERIDO PARA:
CLIENTE: OLIV.E OLIV. A G LT
AGENCIA: 0065-5 CONTA: 21.070-6
NR. DOCUMENTO 556.955.000.007.686
=====

| | |
|------------------|-----------------------|
| NR. AUTENTICACAO | E.587.905.299.CDD.BAS |
|------------------|-----------------------|

Transação efetuada com sucesso por: JB676294 SOLANGE BARROSO SILVEIRA.

CONFERE COM ORIGINAL
[Handwritten Signature]
Assoc. Amigos Caminho da Fé

G333010815190984037
01/11/2023 08:39:19

Consultas - Extrato de conta corrente

Cliente - Conta atual

Agência 6955-8
 Conta corrente 7686-4 SJRioPardo Caminhos da Fé
 Período do extrato 10 / 2023

Lançamentos

| Dt. balancete | Dt. movimento | Ag. origem | Lote | Histórico | Documento | Valor R\$ | Saldo |
|---------------|---------------|------------|-------|--|---------------------|-----------|--------|
| 21/09/2023 | | 0000 | 00000 | 000 Saldo Anterior | | | 0,00 C |
| 20/10/2023 | | 0000 | 14175 | 976 TED-Crédito em Conta 104 0352 45741659000137 PM SAO JOSE DO | 305.683.822 | 580,86 C | |
| 20/10/2023 | | 6955 | 99015 | 470 Transferência enviada 20/10 11:10 BRUNO T P S 22191075827 | 556.955.000.006.996 | 440,00 D | |
| 20/10/2023 | | 0000 | 13049 | 345 BB RF CP Automático | 1.201.972 | 140,86 D | 0,00 C |
| 24/10/2023 | | 0000 | 14049 | 855 BB RF CP Automático | 1.201.972 | 138,00 C | |
| 24/10/2023 | | 6955 | 99015 | 470 Transferência enviada 24/10 11:51 OLIVE OLIV. A G LT | 550.065.000.021.070 | 138,00 D | 0,00 C |
| 31/10/2023 | | 0000 | 00000 | 999 S A L D O | | | 0,00 C |

 OBSERVAÇÕES:

Transação efetuada com sucesso por: JB676294 SOLANGE BARROSO SILVEIRA.

PRESTAÇÃO DE CONTAS:
 Ano: 2023
 Cidade: SJRioPardo
 Associação Amigos Caminho da Fé
 2023

CONFERE COM ORIGINAL
 Solange
 Assoc. Amigos Caminho da Fé

Extratos - Investimentos Fundos - Mensal

 G333010815190984038
 01/11/2023 08:40:30

Cliente

 Agência 6955-8
 Conta 7686-4 SJRioPardo Caminhos da Fé
 Mês/ano referência OUTUBRO/2023

BB RF CP Automático - CNPJ: 42.592.315/0001-15

| Data | Histórico | Valor | Valor IRPrej. Comp. | Valor IOF | Quantidade cotas | Valor cota | Saldo cotas |
|------------|----------------------|--------|---------------------|-----------|------------------|-------------|-------------|
| 29/09/2023 | SALDO ANTERIOR | 0,42 | | | 0,348000 | | |
| 20/10/2023 | APLICAÇÃO | 140,86 | | | 117,106681 | 1,202834870 | 117,454681 |
| 24/10/2023 | RESGATE | 138,00 | | 0,07 | 114,702268 | 1,203725103 | 2,752413 |
| | Aplicação 20/09/2023 | 0,42 | | | 0,348000 | | |
| | Aplicação 20/10/2023 | 137,58 | | 0,07 | 114,354268 | | |
| 31/10/2023 | SALDO ATUAL | 3,32 | | | 2,752413 | | 2,752413 |

Resumo do mês

| | |
|----------------------|--------|
| SALDO ANTERIOR | 0,42 |
| APLICAÇÕES (+) | 140,86 |
| RESGATES (-) | 138,00 |
| RENDIMENTO BRUTO (+) | 0,11 |
| IMPOSTO DE RENDA (-) | 0,00 |
| IOF (-) | 0,07 |
| RENDIMENTO LÍQUIDO | 0,04 |
| SALDO ATUAL = | 3,32 |

Valor da Cota

| | |
|------------|-------------|
| 29/09/2023 | 1,198620230 |
| 31/10/2023 | 1,205947993 |

Rentabilidade

| | |
|------------------|---------|
| No mês | 0,7795 |
| No ano | 8,6486 |
| Últimos 12 meses | 10,5093 |

Transação efetuada com sucesso por: JB676294 SOLANGE BARROSO SILVEIRA.

Serviço de Atendimento ao Consumidor - SAC 0800 729 0722

 Ouvidoria BB 0800 729 5678
 Para deficientes auditivos 0800 729 0088

PRESTAÇÃO DE CONTAS:
 Ano: 2023
 Cidade: SJRioPardo
 Associação Amigos Caminho da Fé

CONFERE COM ORIGINAL
 Solange
 Assoc. Amigos Caminho da Fé

Voltar

Imprimir



Certificado de Regularidade do FGTS - CRF

Inscrição: 05.630.044/0001-19
Razão Social: ASSOCIACAO DOS AMIGOS DO CAMINHO DA FE
Endereço: R PROFESSOR QUEIROZ FILHO 469 / CENTRO / AGUAS DA PRATA / SP / 13890-000

A Caixa Econômica Federal, no uso da atribuição que lhe confere o Art. 7, da Lei 8.036, de 11 de maio de 1990, certifica que, nesta data, a empresa acima identificada encontra-se em situação regular perante o Fundo de Garantia do Tempo de Serviço - FGTS.

O presente Certificado não servirá de prova contra cobrança de quaisquer débitos referentes a contribuições e/ou encargos devidos, decorrentes das obrigações com o FGTS.

Validade: 04/11/2023 a 03/12/2023

Certificação Número: 2023110401204673664073

Informação obtida em 04/11/2023 08:21:08

A utilização deste Certificado para os fins previstos em Lei esta condicionada a verificação de autenticidade no site da Caixa:
www.caixa.gov.br



MUNICÍPIO DE ÁGUAS DA PRATA
PREF. MUN. DE ÁGUAS DA PRATA
AV WASHINGTON LUIZ, 485 - CENTRO - ÁGUAS DA PRATA
CNPJ: 44.831.733/0001-43



CERTIDÃO NEGATIVA
DE TRIBUTOS MUNICIPAIS

Código de Cadastro

000003719

Contribuinte

ASSOCIACAO DOS AMIGOS DO CAMINHO DA FE

Logradouro

RUA PROF QUEIROZ FILHO

Bairro

CENTRO

Cidade

AGUAS DA PRATA

CPF/CNPJ

05.630.044/0001-19

Número

00469

Complemento

CEP

13890000

UF

SP

CERTIFICO, para os devidos fins, a pedido via internet, que revendo os assentamentos existentes nesta Seção, deles verifiquei constar que o contribuinte acima descrito, encontra-se quite com o Erário Municipal, até a presente data, relativamente ao Tributos Municipais. **ATENÇÃO** : Fica ressalvado o direito da Fazenda Municipal exigir a qualquer tempo, créditos tributários que venham a ser apurados.

Emitida às 09:31:00 do dia 04/11/2023

Válida até 04/12/2023

Código de Controle da Certidão/Número 251C6F439E189377

Certidão emitida gratuitamente.

Atenção qualquer rasura ou emenda invalidará este documento.



Secretaria da Fazenda e Planejamento do Estado de São Paulo

Débitos Tributários Não Inscritos na Dívida Ativa do Estado de São Paulo

CNPJ: 05.630.044/0001-19

Ressalvado o direito da Secretaria da Fazenda e Planejamento do Estado de São Paulo de apurar débitos de responsabilidade da pessoa jurídica acima identificada, é certificado que **não constam débitos** declarados ou apurados pendentes de inscrição na Dívida Ativa de responsabilidade do estabelecimento matriz/filial acima identificado.

Certidão nº 23110093494-26
Data e hora da emissão 04/11/2023 08:13:34
Validade 6 (seis) meses, contados da data de sua expedição.

Qualquer rasura ou emenda invalidará este documento.

A aceitação desta certidão está condicionada à verificação de sua autenticidade no sítio www.pfe.fazenda.sp.gov.br



MINISTÉRIO DA FAZENDA
Secretaria da Receita Federal do Brasil
Procuradoria-Geral da Fazenda Nacional

**CERTIDÃO POSITIVA COM EFEITOS DE NEGATIVA DE DÉBITOS RELATIVOS AOS TRIBUTOS
FEDERAIS E À DÍVIDA ATIVA DA UNIÃO**

Nome: ASSOCIACAO DOS AMIGOS DO CAMINHO DA FE
CNPJ: 05.630.044/0001-19

Ressalvado o direito de a Fazenda Nacional cobrar e inscrever quaisquer débitos de responsabilidade do sujeito passivo acima identificado que vierem a ser apuradas, é certificado que:

1. constam débitos administrados pela Secretaria da Receita Federal do Brasil (RFB) com exigibilidade suspensa nos termos do art. 151 da Lei nº 5.172, de 25 de outubro de 1966 - Código Tributário Nacional (CTN), ou objeto de decisão judicial que determina sua desconsideração para fins de certificação da regularidade fiscal, ou ainda não vencidos; e
2. não constam inscrições em Dívida Ativa da União (DAU) na Procuradoria-Geral da Fazenda Nacional (PGFN).

Conforme disposto nos arts. 205 e 206 do CTN, este documento tem os mesmos efeitos da certidão negativa.

Esta certidão é válida para o estabelecimento matriz e suas filiais e, no caso de ente federativo, para todos os órgãos e fundos públicos da administração direta a ele vinculados. Refere-se à situação do sujeito passivo no âmbito da RFB e da PGFN e abrange inclusive as contribuições sociais previstas nas alíneas 'a' a 'd' do parágrafo único do art. 11 da Lei nº 8.212, de 24 de julho de 1991.

A aceitação desta certidão está condicionada à verificação de sua autenticidade na Internet, nos endereços <<http://rfb.gov.br>> ou <<http://www.pgfn.gov.br>>.

Certidão emitida gratuitamente com base na Portaria Conjunta RFB/PGFN nº 1.751, de 2/10/2014.

Emitida às 08:18:13 do dia 04/11/2023 <hora e data de Brasília>.

Válida até 02/05/2024.

Código de controle da certidão: **EBE2.1A42.D5C5.764E**

Qualquer rasura ou emenda invalidará este documento.



PODER JUDICIÁRIO
JUSTIÇA DO TRABALHO

CERTIDÃO NEGATIVA DE DÉBITOS TRABALHISTAS

Nome: ASSOCIACAO DOS AMIGOS DO CAMINHO DA FE (MATRIZ E FILIAIS)

CNPJ: 05.630.044/0001-19

Certidão nº: 40010019/2023

Expedição: 09/08/2023, às 09:21:30

Validade: 05/02/2024 - 180 (cento e oitenta) dias, contados da data de sua expedição.

Certifica-se que **ASSOCIACAO DOS AMIGOS DO CAMINHO DA FE (MATRIZ E FILIAIS)**, inscrito(a) no CNPJ sob o nº **05.630.044/0001-19**, **NÃO CONSTA** como inadimplente no Banco Nacional de Devedores Trabalhistas.

Certidão emitida com base nos arts. 642-A e 883-A da Consolidação das Leis do Trabalho, acrescentados pelas Leis ns.º 12.440/2011 e 13.467/2017, e no Ato 01/2022 da CGJT, de 21 de janeiro de 2022.

Os dados constantes desta Certidão são de responsabilidade dos Tribunais do Trabalho.

No caso de pessoa jurídica, a Certidão atesta a empresa em relação a todos os seus estabelecimentos, agências ou filiais.

A aceitação desta certidão condiciona-se à verificação de sua autenticidade no portal do Tribunal Superior do Trabalho na Internet (<http://www.tst.jus.br>).

Certidão emitida gratuitamente.

INFORMAÇÃO IMPORTANTE

Do Banco Nacional de Devedores Trabalhistas constam os dados necessários à identificação das pessoas naturais e jurídicas inadimplentes perante a Justiça do Trabalho quanto às obrigações estabelecidas em sentença condenatória transitada em julgado ou em acordos judiciais trabalhistas, inclusive no concernente aos recolhimentos previdenciários, a honorários, a custas, a emolumentos ou a recolhimentos determinados em lei; ou decorrentes de execução de acordos firmados perante o Ministério Público do Trabalho, Comissão de Conciliação Prévia ou demais títulos que, por disposição legal, contiver força executiva.



TRIBUNAL DE CONTAS DO ESTADO DE SÃO PAULO

Declaração de Atualização Cadastral

Eu, **Jayme Alves Filho**, CPF **065.435.988-16**, atesto que na data de **04/11/2023** às **09:00:19** minhas informações pessoais perante este Tribunal encontram-se atualizadas no sistema Cadastro TCESP, constando os seguintes dados:

- Nome Completo;
- CPF;
- RG;
- Data de Nascimento;
- E-mail institucional;
- E-mail pessoal;
- Telefone Celular
- Endereço Residencial.

Atesto também que o endereço de e-mail **financeiro@caminhodafe.com.br**, indicado como endereço principal no Cadastro TCESP, é o endereço de contato com o Tribunal, e que é minha responsabilidade mantê-lo atualizado no caso de qualquer alteração.

Código de autenticidade dos dados prestados no Cadastro TCESP:

B74B4D829A1D7DFC90C15BA6A501AF7A76CD9DFD7FFA38F3A034AA10E

Esta declaração foi certificada e sua autenticidade é garantida pela chave

44d998ed-6455-480f-965e-1d95c32d85b4

Para conferência, acesse <https://www4.tce.sp.gov.br/verificacao-documentos> e insira a chave acima, ou acesse pelo QR Code apresentado ao lado.





TRIBUNAL DE CONTAS DO ESTADO DE SÃO PAULO

Declaração de Atualização Cadastral

Eu, **Solange Barroso Silveira**, CPF **059.227.288-57**, atesto que na data de **04/11/2023** às **08:59:16** minhas informações pessoais perante este Tribunal encontram-se atualizadas no sistema Cadastro TCESP, constando os seguintes dados:

- Nome Completo;
- CPF;
- RG;
- Data de Nascimento;
- E-mail institucional;
- E-mail pessoal;
- Telefone Celular
- Endereço Residencial.

Atesto também que o endereço de e-mail **financeiro@caminhodafe.com.br**, indicado como endereço principal no Cadastro TCESP, é o endereço de contato com o Tribunal, e que é minha responsabilidade mantê-lo atualizado no caso de qualquer alteração.

Código de autenticidade dos dados prestados no Cadastro TCESP:

BC46CEBDD1BF30027CD6A154F6CC0704419323422F02156286CDB3E5BB

Esta declaração foi certificada e sua autenticidade é garantida pela chave

43c32b19-02fb-4143-810e-14ebb200022f

Para conferência, acesse <https://www4.tce.sp.gov.br/verificacao-documentos> e insira a chave acima, ou acesse pelo QR Code apresentado ao lado.





Relatório de atividades de atuação da Associação dos Amigos do Caminho da Fé no mês de outubro

Referência: Município de São José do Rio Pardo

As atividades da Associação dos Amigos do Caminho da Fé, foram executadas conforme estabelecidas no plano de trabalho. As metas são distribuídas durante os meses de vigência do Termo de Fomento de janeiro a dezembro do mesmo ano.

Neste período tivemos atividades voltadas à:

- Manutenção do site e redes sociais com informações aos peregrinos, atualização de dados e informações para o planejamento da viagem dos mesmos, além da manutenção de informações das 69 cidades integrantes;
- Realizamos os trabalhos administrativos, de convênios e financeiros conforme previstos no plano durante o período;
- Realizamos atendimento aos peregrinos na sede da AACF;
- Criamos e implementamos sistema de atendimento personalizado nos canais de atendimento da sede;
- Realizamos processo de prestação de contas;
- Realizamos atendimento aos peregrinos nas redes sociais e aplicativos de atendimento;
- Realizamos reuniões com nossa equipe administrativo operacional;
- Cadastramento de informações do termo de conhecimento de risco/ ficha cadastral no sistema;
- Realização e atendimento das prefeituras municipais e acompanhamento de sistema de cobranças;
- Apoio na Organização da Segunda caminhada e pedal Ramal Medalha Milagrosa;
- Participação do 6 Fórum do Caminho dos Veadeiros, palestrando sobre o Caminho da fé e seu modelo de governança de trilhas;
- Reunião de diretoria – orçamento para 2024;
- Visita da presidência para análise do trajeto alternativo de Bom Repouso;
- Recebemos a Missão técnica do SEBRAE de SC pela Caminho do Contestado, em dois dias de missão técnica, no qual os participantes conheceram a sede da AACF, visitaram os empreendimentos do



Município de Águas da Prata. Visitaram um trecho da trilha e também empreendimento do Município de Andradas;

- Estivemos em Brasília no gabinete do Coronel Telhada para tratar da relatoria do projeto de Lei que cria o Caminho da Fé no contexto federal proposto pelo Senador Marcos Pontes;
- Participamos do 2º Simpósio gaúcho de trilhas de Longo curso em São Francisco de Paula no RS;
- Elaboramos o projeto de levantamento da biodiversidade no Caminho da Fé;
- Elaboramos o projeto de formação de corredores ecológicos o Caminho da Fé;
- Montamos o planejamento de comunicação para o ano de 2024;
- Estruturamos os pilares e proposta da construção do manual de conduta do usuário no Caminho da Fé;
- Realizamos reunião com as Prefeituras Municipais para abordar o edital do MMA para o cicloturismo;
- Articulamos a estratégia de submeter um projeto pela Secretaria de Turismo do Estado de São Paulo, escrevemos o projeto e encaminhamos para a Secretaria;
- Manutenção dos Veículos;
- Realizamos manutenção da trilha nos seguintes pontos:

Trecho de Águas da Prata Até Estiva- MG, passando pelos Municípios de Andradas, Ouro Fino, Inconfidentes, Borda da Mata, Tocos do Moji e Estiva



Associação dos Amigos do Caminho da Fé

CNPJ: 05.630.044/0001-19

Rua: Professor Queiroz Filho, 469, Centro /CEP 13890-000 – Águas da Prata – SP

Fone:19-3642-2751 / E-mail: contato@caminhodafe.com.br

Site: www.caminhodafe.com.br



Associação dos Amigos do Caminho da Fé
CNPJ: 05.630.044/0001-19
Rua: Professor Queiroz Filho, 469, Centro /CEP 13890-000 – Águas da Prata – SP
Fone:19-3642-2751 / E-mail: contato@caminhodafe.com.br
Site: www.caminhodafe.com.br



Trecho de Espírito Santo do Pinhal à Andradadas;



Análise do traçado do Ramal nossa Senhora das graças- Inconfidentes à Estiva;

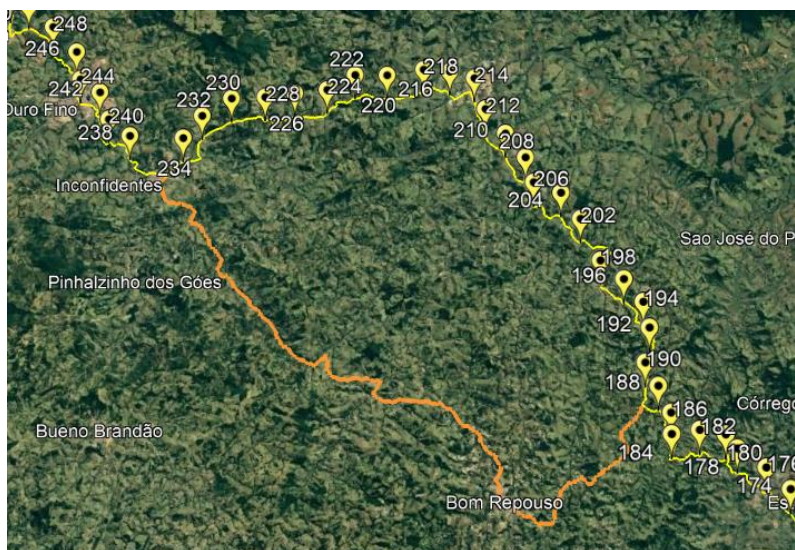

Associação dos Amigos do Caminho da Fé
CNPJ: 05.630.044/0001-19
Rua: Professor Queiroz Filho, 469, Centro /CEP 13890-000 – Águas da Prata – SP
Fone:19-3642-2751 / E-mail: contato@caminhodafe.com.br
Site: www.caminhodafe.com.br



Manutenção no ramal Monte Sião- Ouro Fino;



Análise de Mudança e mapeamento do trecho de São João da Boa Vista à Águas da Prata;

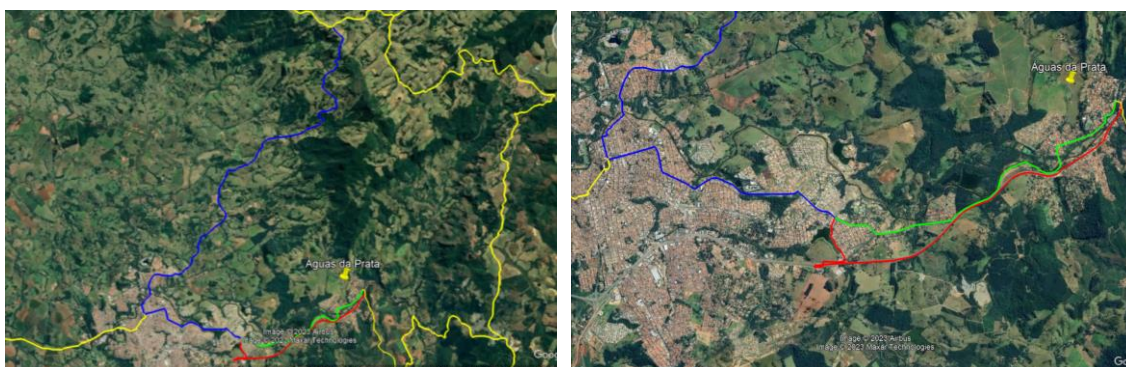

Associação dos Amigos do Caminho da Fé
CNPJ: 05.630.044/0001-19
Rua: Professor Queiroz Filho, 469, Centro /CEP 13890-000 – Águas da Prata – SP
Fone:19-3642-2751 / E-mail: contato@caminhodafe.com.br
Site: www.caminhodafe.com.br