



PRESTAÇÃO DE CONTAS 2023

Órgão Público: **PREFEITURA MUNICIPAL BORBOREMA**

Organização Da Sociedade Civil: **ASSOCIAÇÃO DOS AMIGOS DO
CAMINHO DA FÉ**

Termo de Colaboração 002/2022

Exercício: **outubro**

Prestação de Contas 10/2023 – Plataforma

Comprovantes Fiscais e recibos referentes às despesas

Extratos Bancário

Certificado FGTS

CND Municipal

CND Estadual

CND Federal

CND Trabalhista

Relatório de Atividades 10/2023 – Plataforma

Relatório de Atividades do período

Associação dos Amigos do Caminho da Fé

CNPJ: 05.630.044/0001-19

R. Professor Queiroz Filho, 469 - Centro /CEP 13890-000 – Águas da Prata – SP

Fone:19-3642-2751 / E-mail: contato@caminhodafe.com.br

Site: www.caminhodafe.com.br



ASSOCIACAO DOS AMIGOS DO CAMINHO DA FÉ

Rua Professor Queiroz Filho, nº 469, Centro - Águas da Prata - SP
(19) 3642-2751 - contato@xn--caminhodaf-k7a.com.br

Prestação de Contas - Relação de Pagamento

Termo de Colaboração nº	002/2022	Secretaria Gestora:	Município de Borborema	Origem do Recurso:	Colaboração	Mês/Ano:	10/2023	Programa:	Processo de Parceria nº 005/2022	
Nome da Organização Social:		CNPJ:	05.630.044/0001-19						E-Mail: contato@xn--caminhodaf-k7a.com.br	
ASSOCIACAO DOS AMIGOS DO CAMINHO DA FÉ		Endereço: Rua Professor Queiroz Filho nº 469, Centro, Águas da Prata - SP - CEP 13890-000								
Contato: Jayme Alves Filho		Telefone: (19) 3642-2751							Gestor: Valentim César Penitente	

Item	Credor	Especificação	Nota Fiscal	Data	Doc	Data Pagamento	Valor	Observação
1	João Gabriel de Oliveira Nora	Outros serviços de terceiros	NF nº 06	16/10/2023	101.601	16/10/2023	R\$ 320,00	
2	Banco do Brasil	Tarifa Bancária	158.956	19/10/2023	158.956	19/10/2023	R\$ 3,16	
3	Banco do Brasil	Tarifa Bancária	000	31/10/2023	000	31/10/2023	R\$ 0,41	
Valor Total Gasto no Período							R\$ 323,57	

Receita	Data	Valor
Saldo Mês Anterior	1/10/2023	R\$ 0,83
Repasse do Período	06/10/2023	R\$ 320,00
Aplicações Financeiras	30/10/2023	R\$ 0,60
Reembolso de Tarifas Bancárias	30/10/2023	R\$ 3,92
Reembolso de Despesas Impróprias	30/10/2023	R\$ 0,00
Recurso Próprio	30/10/2023	R\$ 0,00

Resultado do Período

R\$ 1,78

Outras Receitas	30/10/2023	R\$ 0,00
Total		R\$ 325,35

Observações:

Águas da Prata - SP , 04 de novembro de 2023.

Jayme Alves Filho
Dirigente da Entidade

MAX STREICHER VALLIM
Contador

Carimbo e Assinatura
Reponsável pelo Órgão

Chave de Acesso da NFS-e
3549102225197579800012800000000000623100932516062



Número da NFS-e 6	Competência da NFS-e 16/10/2023	Data e Hora da emissão da NFS-e 16/10/2023 11:24:10
Número da DPS 9	Série da DPS 900	Data e Hora da emissão da DPS 16/10/2023 11:24:10

A autenticidade desta NFS-e pode ser verificada pela leitura deste código QR ou pela consulta da chave de acesso no portal nacional da NFS-e

EMITENTE DA NFS-e Prestador do Serviço	CNPJ / CPF / NIF 51.975.798/0001-28	Inscrição Municipal -	Telefone (19) 9541-4575
Nome / Nome Empresarial 51.975.798 JOAO GABRIEL DE OLIVEIRA NORA		E-mail JGNORA@GMAIL.COM	
Endereço JOSE MARTINS AMORIM, 112		Município São João da Boa Vista - SP	CEP 13874-370
Simplex Nacional na Data de Competência Optante - Microempreendedor Individual (MEI)		Regime de Apuração Tributária pelo SN -	

TOMADOR DO SERVIÇO	CNPJ / CPF / NIF 05.630.044/0001-19	Inscrição Municipal -	Telefone -
Nome / Nome Empresarial ASSOCIACAO DOS AMIGOS DO CAMINHO DA FE		E-mail -	
Endereço R PROFESSOR QUEIROZ FILHO, 469		Município Águas da Prata - SP	CEP 13890-000

INTERMEDIÁRIO DO SERVIÇO NÃO IDENTIFICADO NA NFS-e

SERVIÇO PRESTADO

Código de Tributação Nacional 08.02.01 - Instrução, treinamento, orientação pedagógica e educacion...	Código de Tributação Municipal -	Local da Prestação São João da Boa Vista - SP	País da Prestação -
Descrição do Serviço LGPLD			

TRIBUTAÇÃO MUNICIPAL

Tributação do ISSQN Operação Tributável	País Resultado da Prestação do Serviço -	Município de Incidência do ISSQN São João da Boa Vista - SP	Regime Especial de Tributação Nenhum
Tipo de Imunidade -	Suspensão da Exigibilidade do ISSQN Não	Número Processo Suspensão -	Benefício Municipal -
Valor do Serviço R\$ 350,00	Desconto Incondicionado -	Total Deduções/Reduções -	Cálculo do BM -
BC ISSQN -	Alíquota Aplicada -	Retenção do ISSQN Não Retido	ISSQN Apurado -

TRIBUTAÇÃO FEDERAL

IRRF -	CP -	CSLL -	
PIS -	COFINS -	Retenção do PIS/COFINS -	TOTAL TRIBUTAÇÃO FEDERAL -

VALOR TOTAL DA NFS-E

Valor do Serviço R\$ 350,00	Desconto Condicionado R\$	Desconto Incondicionado R\$	ISSQN Retido -
IRRF, CP,CSLL - Retidos R\$ 0,00	PIS/COFINS Retidos -		Valor Líquido da NFS-e R\$ 350,00

TOTAIS APROXIMADOS DOS TRIBUTOS

Federais	Estaduais	Municipais
-	-	-

INFORMAÇÕES COMPLEMENTARES

Termo: Palanqueira 02/2024
 Prefeitura Municipal: Borborema
 Recurso Municipal: 3 20.00
 Recurso Próprio: 30.00
 Associação Amigos Caminho da Fé

CONFERE COM ORIGINAL
Salomé
 Assoc. Amigos Caminho da Fé



Consultas - Emissão de comprovantes

G3341614036248121
16/10/2023 15:16:51

SISBB - SISTEMA DE INFORMACOES BANCO DO BRASIL
16/10/2023 - AUTOATENDIMENTO - 15.16.46
6955806955 0001

Comprovante Pix

CLIENTE: CAM FE BOREOREMA
AGENCIA: 6955-8 CONTA: 6.815-2

SOBRE A TRANSACAO

ID: E0000000020231016181559866214670
CNPJ DO PAGADOR: 5.630.044/0001-19
VALOR: 320,00
TARIFA: 3,16
DATA: 16/10/2023 - 15:16:19

PAGO PARA: Combo Marketing
CNPJ: 51.975.798/0001-28
CHAVE PIX: +5519995414575
INSTITUICAO: 18236120 NU PAGAMENTOS S.A.
AGENCIA: 0001 - CONTA: 0000000000329079689
TIPO DE CONTA: Conta Corrente

Notificacao enviada em: 16/10/2023 - 15:16:20

DOCUMENTO: 101601
AUTENTICACAO SISBB: 1.EC6.2E1.EE2.614.BA8

Central de Atendimento BB
4004 0001
Consultas, informacoes e servicos transacionais.

SAC BB
0800 729 0722
Informacoes, reclamacoes, cancelamento de produtos e servicos.

Ouvidoria
0800 729 5678
Reclamacoes nao solucionadas nos canais habituais agencia, SAC e Demais canais de atendimento.

Atendimento a deficientes auditivos ou fala
0800 729 0088
Informacoes, reclamacoes, cancelamento de cartao e outros produtos e servicos de Ouvidoria.

Transação efetuada com sucesso por: JB676294 SOLANGE BARROSO SILVEIRA.

PRESTACAO DE CONTAS:

Ano: 2023

Cidade: Boreorema

Associação Amigos Caminho da Fé

CONFERE COM ORIGINAL
Solange
Assoc. Amigos Caminho da Fé



Consultas - Emissão de comprovantes

G3341614036248121
16/10/2023 15:19:11

SISBB - SISTEMA DE INFORMACOES BANCO DO BRASIL
16/10/2023 - AUTOATENDIMENTO - 15.19.05
6955806955 0001

Comprovante Pix

CLIENTE: ASSOCIACAO DOS AMIGOS DO
AGENCIA: 6955-8 CONTA: 5.068-7

=====

SOBRE A TRANSACAO
=====

ID: E0000000020231016181827371194215
CNPJ DO PAGADOR: 5.630.044/0001-19
VALOR: 30,00
DATA: 16/10/2023 - 15:18:46

=====

PAGO PARA: Combo Marketing
CNPJ: 51.975.798/0001-28
CHAVE PIX: +5519995414575
INSTITUICAO: 18236120 NU PAGAMENTOS S.A.
AGENCIA: 0001 - CONTA: 0000000000329079689
TIPO DE CONTA: Conta Corrente

Esta transação pode ser tarifada em até 0,99%,
com valor máximo de R\$ 10,00.

Notificacao enviada em: 16/10/2023 - 15:18:47

=====

DOCUMENTO: 101601
AUTENTICACAO SISBB: 2.511.DD9.C04.DC8.ED5

=====

Central de Atendimento BB
4004 0001
Consultas, informacoes e servicos transacionais.

SAC BB
0800 729 0722
Informacoes, reclamacoes, cancelamento de produ-
tos e servicos.

Ouvidoria
0800 729 5678
Reclamacoes nao solucionadas nos canais
habituais agencia, SAC e Demais canais de
atendimento.

Atendimento a deficientes auditivos ou fala
0800 729 0088
Informacoes, reclamacoes, cancelamento de cartao
e outros produtos e servicos de Ouvidoria.

*Recursos
Próprio*

PRESTACAO DE CONTAS:
AUX: *2023*
Cidade: *Barroso*
Associação Amigos Caminho da Fé

Transação efetuada com sucesso por: JB676294 SOLANGE BARROSO SILVEIRA.

CONFERE COM ORIGINAL
Solange
Assoc. Amigos Caminho da Fé



Consultas - Extrato de conta corrente

G3330107250582251
01/11/2023 07:44:58

Cliente - Conta atual

Agência 6955-8
Conta corrente 6815-2CAM FE BORBOREMA
Período do extrato 10 / 2023

Lançamentos

Dt. balancete	Dt. movimento	Ag. origem	Lote	Histórico	Documento	Valor R\$	Saldo
21/09/2023		0000	00000	000 Saldo Anterior			0,00 C
04/10/2023		6955	99015	870 Transferência recebida 04/10 18:10 ASSOCIACAO DOS AMIGOS DO	556.955.000.005.068	0,76 C	0,76 C
05/10/2023		0000	13049	345 BB RF CP Automatico	1.201.972	0,76 D	0,00 C
06/10/2023		1656	99015	870 Transferência recebida 06/10 09:53 PREF.MUN.BORBOREMA	551.656.000.073.040	320,00 C	
06/10/2023		0000	13049	345 BB RF CP Automatico	1.201.972	320,00 D	0,00 C
16/10/2023		0000	14049	855 BB RF CP Automatico	1.201.972	320,00 C	
16/10/2023		0000	13105	144 Pix - Enviado 16/10 15:16 COMBO MARKETING	101.601	320,00 D	0,00 C
19/10/2023		6955	99015	870 Transferência recebida 19/10 12:52 ASSOCIACAO DOS AMIGOS DO	556.955.000.005.068	3,16 C	
19/10/2023		0000	13113	258 Tarifa Pix Enviado Tar. agrupadas - ocorrencia 16/10/2023	852.921.200.158.956	3,16 D	0,00 C
31/10/2023		0000	00000	999 S A L D O			0,00 C

OBSERVAÇÕES :

Transação efetuada com sucesso por: JB676294 SOLANGE BARROSO SILVEIRA.
Serviço de Atendimento ao Consumidor - SAC 0800 729 0722

Ouvidoria BB 0800 729 5678
Para deficientes auditivos 0800 729 0088

PRESTAÇÃO DE CONTAS:
Ano: 2023
Cidade: Borborema
Solange
Associação Amigos Caminho da Fé

CONFERE COM ORIGINAL
Solange
Assoc. Amigos Caminho da Fé



Extratos - Investimentos Fundos - Mensal

G3330107250582251
01/11/2023 07:46:28

Cliente

Agência 6955-8
Conta 6815-2 CAM FE BORBOREMA
Mês/ano referência OUTUBRO/2023

BB RF CP Automático - CNPJ: 42.592.315/0001-15

Data	Histórico	Valor	Valor IR Prej. Comp.	Valor IOF	Quantidade cotas	Valor cota	Saldo cotas
29/09/2023	SALDO ANTERIOR	0,83			0,692506		
05/10/2023	APLICAÇÃO	0,76			0,634183	1,198392033	1,326689
06/10/2023	APLICAÇÃO	320,00			266,925513	1,198836317	268,252202
16/10/2023	RESGATE	320,00	0,04	0,37	266,773299	1,201057232	1,478903
	Aplicação 06/09/2023	0,62			0,516009		
	Aplicação 08/09/2023	0,21			0,176497		
	Aplicação 05/10/2023	0,76			0,634183		
	Aplicação 06/10/2023	318,41	0,04	0,37	265,446610		
31/10/2023	SALDO ATUAL	1,78			1,478903		1,478903

Resumo do mês

SALDO ANTERIOR	0,83
APLICAÇÕES (+)	320,76
RESGATES (-)	320,00
RENDIMENTO BRUTO (+)	0,60
IMPOSTO DE RENDA (-)	0,04
IOF (-)	0,37
RENDIMENTO LÍQUIDO	0,19
SALDO ATUAL =	1,78

Valor da Cota

29/09/2023	1,196620230
31/10/2023	1,205947993

Rentabilidade

No mês	0,7795
No ano	8,6486
Últimos 12 meses	10,5093

Transação efetuada com sucesso por: JB676294 SOLANGE BARROSO SILVEIRA.

Serviço de Atendimento ao Consumidor - SAC 0800 729 0722

Ouvidoria BB 0800 729 5678

Para deficientes auditivos 0800 729 0088

PRESTAÇÃO DE CONTAS:
Ano: 2023
Cidade: Borborema
Solange
Associação Amigos Caminho da Fé

CONFERE COM ORIGINAL
Solange
Assoc. Amigos Caminho da Fé



Transferências entre contas correntes BB

G336041803315775016
04/10/2023 18:10:07

Debitado

Nome ASSOCIACAO DOS AMIGOS DO
Agência 6955-8
Conta corrente 5068-7

Creditado

Nome CAM FE BORBOREMA
Agência 6955-8
Conta corrente 6815-2
Valor 0,76
Data Nesta data

Transação efetuada com sucesso por: JB676294 SOLANGE BARROSO SILVEIRA.

Serviço de Atendimento ao Consumidor - SAC 0800 729 0722

Ouvidoria BB 0800 729 5678
Para deficientes auditivos 0800 729 0088

PRESTAÇÃO DE CONTAS:
Ano: 2023
Cidade: Borborema
Solange
Associação Amigos Caminho da Fé

CONFERE COM ORIGINAL
Solange
Assoc. Amigos Caminho da Fé

Voltar

Imprimir



Certificado de Regularidade do FGTS - CRF

Inscrição: 05.630.044/0001-19
Razão Social: ASSOCIACAO DOS AMIGOS DO CAMINHO DA FE
Endereço: R PROFESSOR QUEIROZ FILHO 469 / CENTRO / AGUAS DA PRATA / SP / 13890-000

A Caixa Econômica Federal, no uso da atribuição que lhe confere o Art. 7, da Lei 8.036, de 11 de maio de 1990, certifica que, nesta data, a empresa acima identificada encontra-se em situação regular perante o Fundo de Garantia do Tempo de Serviço - FGTS.

O presente Certificado não servirá de prova contra cobrança de quaisquer débitos referentes a contribuições e/ou encargos devidos, decorrentes das obrigações com o FGTS.

Validade: 04/11/2023 a 03/12/2023

Certificação Número: 2023110401204673664073

Informação obtida em 04/11/2023 08:21:08

A utilização deste Certificado para os fins previstos em Lei esta condicionada a verificação de autenticidade no site da Caixa:
www.caixa.gov.br



MUNICÍPIO DE ÁGUAS DA PRATA
PREF. MUN. DE ÁGUAS DA PRATA
AV WASHINGTON LUIZ, 485 - CENTRO - ÁGUAS DA PRATA
CNPJ: 44.831.733/0001-43



CERTIDÃO NEGATIVA
DE TRIBUTOS MUNICIPAIS

Código de Cadastro

000003719

Contribuinte

ASSOCIACAO DOS AMIGOS DO CAMINHO DA FE

Logradouro

RUA PROF QUEIROZ FILHO

Bairro

CENTRO

Cidade

AGUAS DA PRATA

CPF/CNPJ

05.630.044/0001-19

Número

00469

Complemento

CEP

13890000

UF

SP

CERTIFICO, para os devidos fins, a pedido via internet, que revendo os assentamentos existentes nesta Seção, deles verifiquei constar que o contribuinte acima descrito, encontra-se quite com o Erário Municipal, até a presente data, relativamente ao Tributos Municipais. **ATENÇÃO** : Fica ressalvado o direito da Fazenda Municipal exigir a qualquer tempo, créditos tributários que venham a ser apurados.

Emitida às 09:31:00 do dia 04/11/2023

Válida até 04/12/2023

Código de Controle da Certidão/Número 251C6F439E189377

Certidão emitida gratuitamente.

Atenção qualquer rasura ou emenda invalidará este documento.



Secretaria da Fazenda e Planejamento do Estado de São Paulo

Débitos Tributários Não Inscritos na Dívida Ativa do Estado de São Paulo

CNPJ: 05.630.044/0001-19

Ressalvado o direito da Secretaria da Fazenda e Planejamento do Estado de São Paulo de apurar débitos de responsabilidade da pessoa jurídica acima identificada, é certificado que **não constam débitos** declarados ou apurados pendentes de inscrição na Dívida Ativa de responsabilidade do estabelecimento matriz/filial acima identificado.

Certidão nº 23110093494-26
Data e hora da emissão 04/11/2023 08:13:34
Validade 6 (seis) meses, contados da data de sua expedição.

Qualquer rasura ou emenda invalidará este documento.

A aceitação desta certidão está condicionada à verificação de sua autenticidade no sítio www.pfe.fazenda.sp.gov.br



MINISTÉRIO DA FAZENDA
Secretaria da Receita Federal do Brasil
Procuradoria-Geral da Fazenda Nacional

**CERTIDÃO POSITIVA COM EFEITOS DE NEGATIVA DE DÉBITOS RELATIVOS AOS TRIBUTOS
FEDERAIS E À DÍVIDA ATIVA DA UNIÃO**

Nome: ASSOCIACAO DOS AMIGOS DO CAMINHO DA FE
CNPJ: 05.630.044/0001-19

Ressalvado o direito de a Fazenda Nacional cobrar e inscrever quaisquer débitos de responsabilidade do sujeito passivo acima identificado que vierem a ser apuradas, é certificado que:

1. constam débitos administrados pela Secretaria da Receita Federal do Brasil (RFB) com exigibilidade suspensa nos termos do art. 151 da Lei nº 5.172, de 25 de outubro de 1966 - Código Tributário Nacional (CTN), ou objeto de decisão judicial que determina sua desconsideração para fins de certificação da regularidade fiscal, ou ainda não vencidos; e
2. não constam inscrições em Dívida Ativa da União (DAU) na Procuradoria-Geral da Fazenda Nacional (PGFN).

Conforme disposto nos arts. 205 e 206 do CTN, este documento tem os mesmos efeitos da certidão negativa.

Esta certidão é válida para o estabelecimento matriz e suas filiais e, no caso de ente federativo, para todos os órgãos e fundos públicos da administração direta a ele vinculados. Refere-se à situação do sujeito passivo no âmbito da RFB e da PGFN e abrange inclusive as contribuições sociais previstas nas alíneas 'a' a 'd' do parágrafo único do art. 11 da Lei nº 8.212, de 24 de julho de 1991.

A aceitação desta certidão está condicionada à verificação de sua autenticidade na Internet, nos endereços <<http://rfb.gov.br>> ou <<http://www.pgfn.gov.br>>.

Certidão emitida gratuitamente com base na Portaria Conjunta RFB/PGFN nº 1.751, de 2/10/2014.

Emitida às 08:18:13 do dia 04/11/2023 <hora e data de Brasília>.

Válida até 02/05/2024.

Código de controle da certidão: **EBE2.1A42.D5C5.764E**

Qualquer rasura ou emenda invalidará este documento.



PODER JUDICIÁRIO
JUSTIÇA DO TRABALHO

CERTIDÃO NEGATIVA DE DÉBITOS TRABALHISTAS

Nome: ASSOCIACAO DOS AMIGOS DO CAMINHO DA FE (MATRIZ E FILIAIS)

CNPJ: 05.630.044/0001-19

Certidão nº: 40010019/2023

Expedição: 09/08/2023, às 09:21:30

Validade: 05/02/2024 - 180 (cento e oitenta) dias, contados da data de sua expedição.

Certifica-se que **ASSOCIACAO DOS AMIGOS DO CAMINHO DA FE (MATRIZ E FILIAIS)**, inscrito(a) no CNPJ sob o nº **05.630.044/0001-19**, **NÃO CONSTA** como inadimplente no Banco Nacional de Devedores Trabalhistas.

Certidão emitida com base nos arts. 642-A e 883-A da Consolidação das Leis do Trabalho, acrescentados pelas Leis ns.º 12.440/2011 e 13.467/2017, e no Ato 01/2022 da CGJT, de 21 de janeiro de 2022.

Os dados constantes desta Certidão são de responsabilidade dos Tribunais do Trabalho.

No caso de pessoa jurídica, a Certidão atesta a empresa em relação a todos os seus estabelecimentos, agências ou filiais.

A aceitação desta certidão condiciona-se à verificação de sua autenticidade no portal do Tribunal Superior do Trabalho na Internet (<http://www.tst.jus.br>).

Certidão emitida gratuitamente.

INFORMAÇÃO IMPORTANTE

Do Banco Nacional de Devedores Trabalhistas constam os dados necessários à identificação das pessoas naturais e jurídicas inadimplentes perante a Justiça do Trabalho quanto às obrigações estabelecidas em sentença condenatória transitada em julgado ou em acordos judiciais trabalhistas, inclusive no concernente aos recolhimentos previdenciários, a honorários, a custas, a emolumentos ou a recolhimentos determinados em lei; ou decorrentes de execução de acordos firmados perante o Ministério Público do Trabalho, Comissão de Conciliação Prévia ou demais títulos que, por disposição legal, contiver força executiva.



ASSOCIACAO DOS AMIGOS DO CAMINHO DA FÉ

Rua Professor Queiroz Filho, nº 469, Centro - Águas da Prata - SP

CNPJ: 05.630.044/0001-19 - Fone(s): (19) 3642-2751 / (19) 99856-2620

ANEXO II

RELATÓRIO CIRCUNSTANCIADO DE ATIVIDADES - MENSAL

Responsável pela Execução: ASSOCIACAO DOS AMIGOS DO CAMINHO DA FÉ			
PROCESSO Nº 005/2022			
UNIDADE Local de Execução do Serviço	DESCRIÇÃO DO SERVIÇO	PÚBLICO ALVO	MÊS / ATIVIDADE 10 / 2023
Sede e Trilha	Manutenção e implementação da LGPD	Peregrinos e ciclistas	Programada Executada
OBJETIVO DO SERVIÇO: Implementação e manutenção da LGPD (Lei Geral de Proteção de Dados)			
IMPACTO SOCIAL ESPERADO: Crescimento sócio econômico dos Municípios por onde o Caminho passa.			

ATIVIDADES REALIZADAS:

01/10/2023 - Relatório de Atividades de Atuação do mês de Outubro 2023

Profissional Responsável: Jayme Alves Filho

Nº de Usuários Participantes: 0

Referência: Município de Borborema As atividades da Associação dos Caminho da Fé, foram executadas conforme estabelecidas no plano de trabalho. As metas são distribuídas durante os meses de vigência do Termo de Fomento de janeiro a dezembro do mesmo ano. Neste período tivemos atividades voltadas à: - Manutenção do site e redes sociais com informações aos peregrinos, atualização de dados e informações para o planejamento da viagem dos mesmos, além da manutenção de informações das 69 cidades integrantes; - Realizamos os trabalhos administrativos, de convênios e financeiros conforme previstos no plano durante o período; - Realizamos atendimento aos peregrinos na sede da AACF; - Criamos e implementamos sistema de atendimento personalizado nos canais de atendimento da sede; - Realizamos processo de prestação de contas; - Realizamos atendimento aos peregrinos nas redes sociais e aplicativos de atendimento; - Realizamos reuniões com nossa equipe administrativo operacional; - Cadastramento de informações do termo de conhecimento de risco/ ficha cadastral no sistema; - Realização e atendimento das prefeituras municipais e acompanhamento de sistema de cobranças; - Apoio na Organização da Segunda caminhada e pedal Ramal Medalha Milagrosa; - Participação do 6 Fórum do Caminho dos Veadeiros, palestrando sobre o Caminho da fé e seu modelo de governança de trilhas; - Reunião de diretoria - orçamento para 2024; -Visita da presidência para análise do trajeto alternativo de Bom Repouso; - Recebemos a Missão técnica do SEBRAE de SC pela Caminho do Contestado, em dois dias de missão técnica, no qual os participantes conheceram a sede da AACF, visitaram os empreendimentos do Município de Águas da Prata. Visitaram um trecho da trilha e também empreendimento do Município de Andradadas; - Estivemos em Brasília no gabinete do Coronel Telhada para tratar da relatoria do projeto de Lei que cria o Caminho da Fé no contesto federal proposto pelo Senador Marcos Pontes; - Participamos do 2 Simpósio gaúcho de trilhas de Longo curso em São Francisco de Paula no RS; - Elaboramos o projeto de levantamento da biodiversidade no Caminho da Fé; - Elaboramos o projeto de formação de corretores ecológicos o Caminho da Fé; - Montamos o planejamento de comunicação para o ano de 2024; - Estruturamos os pilares e proposta da construção do manual de conduta do usuário no Caminho da Fé; - Realizamos reunião com as Prefeituras Municipais para abordar o edital do MMA para o cicloturismo; - Articulamos a estratégia de submeter um projeto pela Secretaria de Turismo do Estado de São Paulo, escrevemos o projeto e encaminhamos para a Secretaria; - Manutenção dos Veículos; - Realizamos manutenção da trilha nos seguintes pontos: Trecho de Águas da Prata Até Estiva- MG, passando pelos Municípios de Andradadas, Ouro Fino, Inconfidentes, Borda da Mata, Tocos do Moji e Estiva Trecho de Espirito Santo do Pinhal à Andradadas; Análise do traçado do Ramal nossa Senhora das graças- Inconfidentes à Estiva; Manutenção no ramal Monte São- Ouro Fino; Análise de Mudança e mapeamento do trecho de São João da Boa Vista à Águas da Prata;

RESULTADOS OBTIDOS:

Êxito na implementação e acompanhamento da LGPD para segurança e proteção do usuário.

TRANSPARÊNCIA DAS INFORMAÇÕES:

www.caminhodafe.com.br

OBSERVAÇÕES GERAIS:

No mês de Outubro, usamos a verba para pagamento do profissional responsável pela implementação e manutenção da LGPD, Lei Geral de Proteção de Dados (13.709/2018), através de acompanhamento e rastreamento no site da Associação dos Amigos do Caminho da Fé.

LOCAL E DATA: Águas da Prata - SP, 09 de novembro de 2023.

RESPONSÁVEL PELA EXECUÇÃO DO SERVIÇO:

NOME COMPLETO: Jayme Alves Filho

FUNÇÃO: Presidente

Assinatura e Carimbo

RELATÓRIO FOTOGRÁFICO



Relatório de atividades de atuação da Associação dos Amigos do Caminho da Fé no mês de outubro

Referência: Município de Borborema

As atividades da Associação dos Amigos do Caminho da Fé, foram executadas conforme estabelecidas no plano de trabalho. As metas são distribuídas durante os meses de vigência do Termo de Fomento de janeiro a dezembro do mesmo ano.

Neste período tivemos atividades voltadas à:

- Manutenção do site e redes sociais com informações aos peregrinos, atualização de dados e informações para o planejamento da viagem dos mesmos, além da manutenção de informações das 69 cidades integrantes;
- Realizamos os trabalhos administrativos, de convênios e financeiros conforme previstos no plano durante o período;
- Realizamos atendimento aos peregrinos na sede da AACF;
- Criamos e implementamos sistema de atendimento personalizado nos canais de atendimento da sede;
- Realizamos processo de prestação de contas;
- Realizamos atendimento aos peregrinos nas redes sociais e aplicativos de atendimento;
- Realizamos reuniões com nossa equipe administrativo operacional;
- Cadastramento de informações do termo de conhecimento de risco/ ficha cadastral no sistema;
- Realização e atendimento das prefeituras municipais e acompanhamento de sistema de cobranças;
- Apoio na Organização da Segunda caminhada e pedal Ramal Medalha Milagrosa;
- Participação do 6 Fórum do Caminho dos Veadeiros, palestrando sobre o Caminho da fé e seu modelo de governança de trilhas;
- Reunião de diretoria – orçamento para 2024;
- Visita da presidência para análise do trajeto alternativo de Bom Repouso;
- Recebemos a Missão técnica do SEBRAE de SC pela Caminho do Contestado, em dois dias de missão técnica, no qual os participantes conheceram a sede da AACF, visitaram os empreendimentos do



Município de Águas da Prata. Visitaram um trecho da trilha e também empreendimento do Município de Andradas;

- Estivemos em Brasília no gabinete do Coronel Telhada para tratar da relatoria do projeto de Lei que cria o Caminho da Fé no contexto federal proposto pelo Senador Marcos Pontes;
- Participamos do 2º Simpósio gaúcho de trilhas de Longo curso em São Francisco de Paula no RS;
- Elaboramos o projeto de levantamento da biodiversidade no Caminho da Fé;
- Elaboramos o projeto de formação de corredores ecológicos o Caminho da Fé;
- Montamos o planejamento de comunicação para o ano de 2024;
- Estruturamos os pilares e proposta da construção do manual de conduta do usuário no Caminho da Fé;
- Realizamos reunião com as Prefeituras Municipais para abordar o edital do MMA para o cicloturismo;
- Articulamos a estratégia de submeter um projeto pela Secretaria de Turismo do Estado de São Paulo, escrevemos o projeto e encaminhamos para a Secretaria;
- Manutenção dos Veículos;
- Realizamos manutenção da trilha nos seguintes pontos:

Trecho de Águas da Prata Até Estiva- MG, passando pelos Municípios de Andradas, Ouro Fino, Inconfidentes, Borda da Mata, Tocos do Moji e Estiva



Associação dos Amigos do Caminho da Fé

CNPJ: 05.630.044/0001-19

Rua: Professor Queiroz Filho, 469, Centro /CEP 13890-000 – Águas da Prata – SP

Fone:19-3642-2751 / E-mail: contato@caminhodafe.com.br

Site: www.caminhodafe.com.br



Associação dos Amigos do Caminho da Fé
CNPJ: 05.630.044/0001-19
Rua: Professor Queiroz Filho, 469, Centro /CEP 13890-000 – Águas da Prata – SP
Fone:19-3642-2751 / E-mail: contato@caminhodafe.com.br
Site: www.caminhodafe.com.br



Trecho de Espírito Santo do Pinhal à Andradadas;



Análise do traçado do Ramal nossa Senhora das graças- Inconfidentes à Estiva;

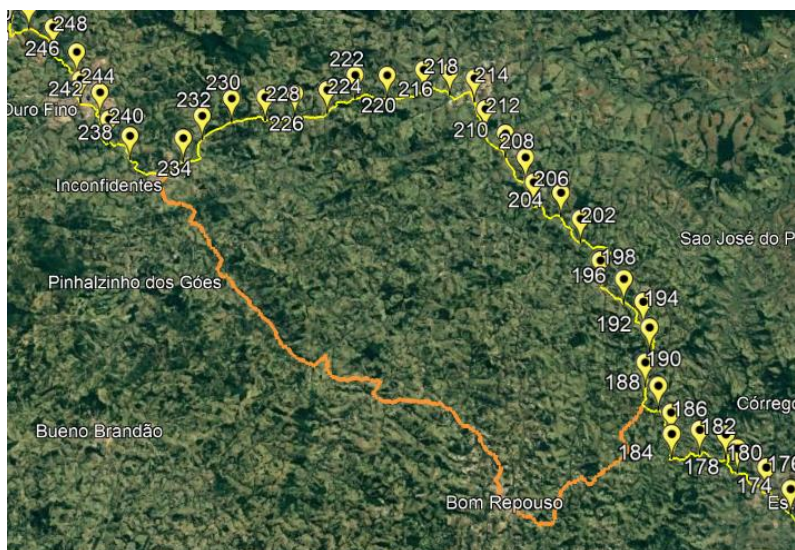

Associação dos Amigos do Caminho da Fé
CNPJ: 05.630.044/0001-19
Rua: Professor Queiroz Filho, 469, Centro /CEP 13890-000 – Águas da Prata – SP
Fone:19-3642-2751 / E-mail: contato@caminhodafe.com.br
Site: www.caminhodafe.com.br



Manutenção no ramal Monte Sião- Ouro Fino;



Análise de Mudança e mapeamento do trecho de São João da Boa Vista à Águas da Prata;

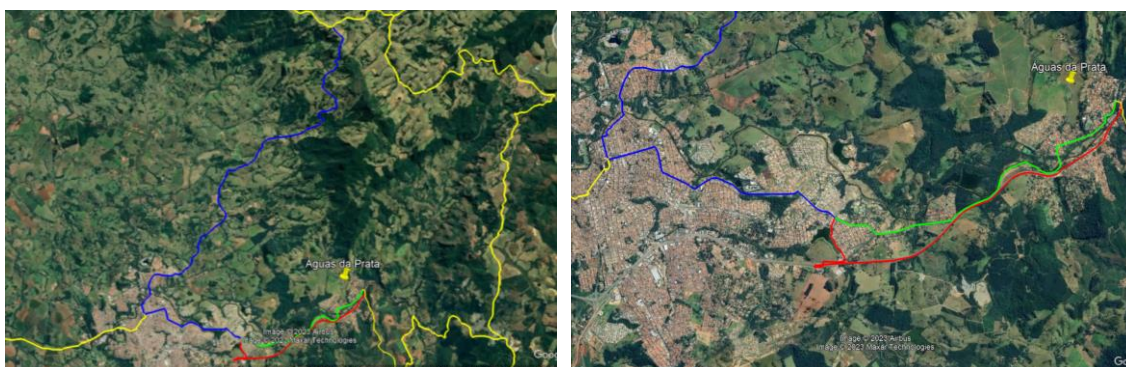

Associação dos Amigos do Caminho da Fé
CNPJ: 05.630.044/0001-19
Rua: Professor Queiroz Filho, 469, Centro /CEP 13890-000 – Águas da Prata – SP
Fone:19-3642-2751 / E-mail: contato@caminhodafe.com.br
Site: www.caminhodafe.com.br