



PRESTAÇÃO DE CONTAS 2023

Órgão Público: **PREFEITURA MUNICIPAL SÃO JOSÉ DO RIO PARDO**

Organização Da Sociedade Civil: **ASSOCIAÇÃO DOS AMIGOS DO
CAMINHO DA FÉ**

Termo de Colaboração 01/2023

Exercício: **setembro**

Ofício

Anexo RP 09 Plataforma

Anexo RP 10 Plataforma

Anexo RP 14 Plataforma

Comprovantes Fiscais e recibos referentes às despesas

Extratos Bancário

Certificado FGTS

CND Municipal

CND Estadual

CND Federal

CND Trabalhista

Declaração de Atualização Cadastral TCE de Jayme e Solange

Relatório de Atividades Período

Associação dos Amigos do Caminho da Fé

CNPJ: 05.630.044/0001-19

R. Professor Queiroz Filho, 469 - Centro /CEP 13890-000 – Águas da Prata – SP

Fone:19-3642-2751 / E-mail: contato@caminhodafe.com.br

Site: www.caminhodafe.com.br



Águas da Prata, 13 de outubro de 2023.

Prezado Senhor

Através do presente enviamos os documentos da Prestação de Contas do exercício de setembro de 2023 do Termo de Colaboração 01/2023 firmado entre este mui digno município e a Associação dos Amigos do Caminho da Fé.

Atenciosamente

ASSOCIACAO DOS
AMIGOS DO CAMINHO DA FÉ:05630044000119

Assinado de forma digital por
ASSOCIACAO DOS AMIGOS DO
CAMINHO DA FÉ:05630044000119

Jayme Alves Filho
Presidente da Diretoria Executiva

Ao Sr. Secretário de Turismo de São José do Rio Pardo
Nome: Mauro Buzzato Amaral

Associação dos Amigos do Caminho da Fé
CNPJ: 05.630.044/0001-19
R. Professor Queiroz Filho, 469 - Centro /CEP 13890-000 – Águas da Prata – SP
Fone:19-3642-2751 / E-mail: contato@caminhodafe.com.br
Site: www.caminhodafe.com.br



PREFEITURA MUNICIPAL DE SÃO JOSÉ DO RIO PARDO

ANEXO RP 09 - REPASSES AO TERCEIRO SETOR

TERMO DE CIÊNCIA E NOTIFICAÇÃO

TERMO DE COLABORAÇÃO/FOMENTO

ÓRGÃO/ENTIDADE PÚBLICO(A): Prefeitura Municipal de São José do Rio Pardo

ORGANIZAÇÃO DA SOCIEDADE CIVIL PARCEIRA: Associação Amigos do Caminho da Fé - AACF

TERMO DE COLABORAÇÃO/FOMENTO Nº: 1/2023

OBJETO: União de esforços entre as partes, para desenvolvimento, fomento, manutenção e divulgação da Trilha de Peregrinação Turística e Cultural conhecida como "Caminho da Fé".

ADVOGADO(S):

Pelo presente TERMO, nós, abaixo identificados:

1. Estamos CIENTES de que:

- a) o ajuste acima referido estará sujeito a análise e julgamento pelo Tribunal de Contas do Estado de São Paulo, cujo trâmite processual ocorrerá pelo sistema eletrônico;
- b) poderemos ter acesso ao processo, tendo vista e extraindo cópias das manifestações de interesse, Despachos e Decisões, mediante regular cadastramento no Sistema de Processo Eletrônico, conforme dados abaixo indicados, em consonância com o estabelecido na Resolução nº 01/2011 do TCESP;
- c) além de disponíveis no processo eletrônico, todos os Despachos e Decisões que vierem a ser tomados, relativamente ao aludido processo, serão publicados no Diário Oficial do Estado, Caderno do Poder Legislativo, parte do Tribunal de Contas do Estado de São Paulo, em conformidade com o artigo 90 da Lei Complementar nº 709, de 14 de janeiro de 1993, iniciando-se, a partir de então, a contagem dos prazos processuais, conforme regras do Código de Processo Civil;
- d) as informações pessoais do(s) responsável(is) pelo órgão concessor e entidade beneficiária, estão cadastradas no módulo eletrônico do "Cadastro Corporativo TCESP - CadTCESP", nos termos previstos no Artigo 2º das Instruções nº 01/2020, conforme "Declaração(ões) de Atualização Cadastral" anexa(s).

2. Damo-nos por NOTIFICADOS para:

- a) O acompanhamento dos atos do processo até seu julgamento final e consequente publicação;
- b) Se for o caso e de nosso interesse, nos prazos e nas formas legais e regimentais, exercer o direito de defesa, interpor recursos e o que mais couber.

São José do Rio Pardo, 17 de Outubro de 2023.

AUTORIDADE MÁXIMA DO ÓRGÃO PÚBLICO CONCESSOR:

Nome: Mauro Buzatto do Amaral

Cargo: Secretário de Turismo

CPF: 038.956.238-65

Assinatura: _____

AUTORIDADE MÁXIMA DA ENTIDADE BENEFICIÁRIA:

Nome: Jayme Alves Filho

Cargo: Diretor Administrativo

CPF: 065.435.988-16



PREFEITURA MUNICIPAL DE SÃO JOSÉ DO RIO PARDO

Assinatura: ASSOCIAÇÃO DOS AMIGOS DO CAMINHO DA FE:05630044000119 Assinado de forma digital por ASSOCIAÇÃO DOS AMIGOS DO CAMINHO DA FE:05630044000119

Responsáveis pelo repasse e/ou Parecer Conclusivo:

PELO ÓRGÃO PÚBLICO CONCESSOR:

Nome: Mauro Buzatto do Amaral

Cargo: Secretário de Turismo

CPF: 038.956.238-65

Assinatura: _____

Responsáveis pela prestação de contas:

PELA ENTIDADE BENEFICIÁRIA:

Nome: Ana Maria Costa Mancini Grings

Cargo: Presidente

CPF: 580.355.408-15

Assinatura: ASSOCIAÇÃO DOS AMIGOS DO CAMINHO DA FE:05630044000119 Assinado de forma digital por ASSOCIAÇÃO DOS AMIGOS DO CAMINHO DA FE:05630044000119

**DEMONSTRATIVO INTEGRAL DAS RECEITAS E DESPESAS
TERMO DE COLABORAÇÃO**

DEMONSTRATIVO DAS DESPESAS INCORRIDAS NO EXERCÍCIO					
CATEGORIA OU FINALIDADE DA DESPESA	DESPESAS CONTABILIZADAS NESTE EXERCÍCIO (R\$)	DESPESAS CONTABILIZADAS EM EXERCÍCIOS ANTERIORES E PAGAS NESTE EXERCÍCIO (R\$) (H)	DESPESAS CONTABILIZADAS NESTE EXERCÍCIO E PAGAS NESTE EXERCÍCIO (R\$) (I)	TOTAL DE DESPESAS PAGAS NESTE EXERCÍCIO (R\$) (J=H+I)	DESPESAS CONTABILIZADAS NESTE EXERCÍCIO A PAGAR EM EXERCÍCIOS SEGUINTE (R\$)
Impressos e Materiais Expediente	429,00	0,00	429,00	429,00	0,00
Manutenção de Softwares e Hardwares	170,00	0,00	170,00	170,00	0,00
Materiais para Sinalização	0,00	0,00	0,00	0,00	0,00
TOTAL	599,00	0,00	599,00	599,00	0,00
DEMONSTRATIVO DO SALDO FINANCEIRO NO EXERCÍCIO					
(G) TOTAL DE RECURSOS DISPONÍVEIS NO EXERCÍCIO					599,42
(K) DESPESAS PAGAS NO EXERCÍCIO (H + I + Juros e Multa *)					599,00
(L) RECURSO PÚBLICOS NÃO APLICADO (G - K)					0,42
(M) VALOR DEVOLVIDO AO ÓRGÃO PÚBLICO					0,00
VALOR AUTORIZADO PARA APLICAÇÃO NO EXERCÍCIO SEGUINTE (L - M)					0,42

* Total Juros e Multa R\$ 0,00

Declaro(amos), na qualidade de responsável(is) pela entidade supra epigrafada, sob as penas da Lei, que a despesa relacionada, comprova a exata aplicação dos recursos recebidos para os fins indicados, conforme programa de trabalho aprovado, proposto ao Órgão Público Parceiro.

Águas da Prata, 17 de Outubro de 2023.

ASSOCIACAO DOS AMIGOS DO CAMINHO DA FE:05630044000119 Assinado de forma digital por ASSOCIACAO DOS AMIGOS DO CAMINHO DA FE:05630044000119

Jayme Alves Filho
Diretor Administrativo

ASSOCIACAO DOS AMIGOS DO CAMINHO DA FE:05630044000119 Assinado de forma digital por ASSOCIACAO DOS AMIGOS DO CAMINHO DA FE:05630044000119

Ana Maria Costa Mancini Grings
Presidente

Conselho Fiscal:

Nome

José Renato Mussolin Valla

CPF

266.526.978-31

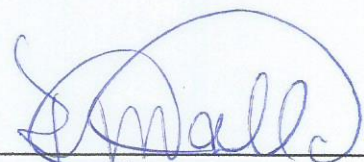

Proposta: 0031/2023 - 01/09/2023 a 30/09/2023

REPASSES AO TERCEIRO SETOR
DEMONSTRATIVO INTEGRAL DAS RECEITAS E DESPESAS
ANEXO RP 14 - AUXÍLIOS/SUBVENÇÕES/CONTRIBUIÇÕES

ÓRGÃO CONCESSOR: Prefeitura Municipal de São José do Rio Pardo

TIPO DE CONCESSÃO: TERMO DE COLABORAÇÃO

LEI AUTORIZADORA: Lei Municipal nº 6.105/22

OBJETO: Trilha de Peregrinação Turística e Cultural - "Caminho da Fé"

EXERCÍCIO: 2023 - Setembro

ENTIDADE BENEFICIÁRIA: Associação Amigos do Caminho da Fé - AACF

CNPJ: 05.630.044/0001-19

ENDEREÇO E CEP: Rua Professor Queiroz Filho, 469 - Centro - Águas da Prata/SP - CEP 13890-000

RESPONSÁVEL(IS) PELA ENTIDADE: Jayme Alves Filho

CPF: 065.435.988-16

VALOR TOTAL RECEBIDO: R\$ 580,86

ORIGEM DOS RECURSOS:

DEMONSTRATIVO DOS REPASSES PÚBLICOS RECEBIDOS			
VALORES PREVISTOS R\$	DOC. CRÉDITO Nº	DATA	VALORES REPASSADOS R\$
580,86	301.727.974	20/09/2023	580,86
RECEITAS COM APLICAÇÕES FINANCEIRAS DOS REPASSES PÚBLICOS			0,06
SALDO ANTERIOR			18,50
TOTAL			599,42
RECURSOS PRÓPRIOS APLICADOS PELA ENTIDADE			0,00

O(s) signatário(s), na qualidade de representante da(o) **Associação Amigos do Caminho da Fé - AACF**, vem indicar, na forma abaixo detalhada, a aplicação dos recursos recebidos no exercício supra mencionado, na importância de **R\$ 599,00** (quinhentos e noventa e nove reais).

DEMONSTRATIVO DAS DESPESAS REALIZADAS		
CATEGORIA OU FINALIDADE DA DESPESA	PERÍODO DE REALIZAÇÃO	VALOR APLICADO R\$
Material de Consumo	01/09/2023 a 30/09/2023	429,00
Serviços de Terceiros Pessoa Jurídica	01/09/2023 a 30/09/2023	170,00
TOTAL DAS DESPESAS		599,00
RECURSO PÚBLICO NÃO APLICADO		0,42
VALOR DEVOLVIDO AO ÓRGÃO CONCESSOR		0,00
VALOR AUTORIZADO PARA APLICAÇÃO NO EXERCÍCIO SEGUINTE		0,42

REPASSES AO TERCEIRO SETOR
DEMONSTRATIVO INTEGRAL DAS RECEITAS E DESPESAS
ANEXO RP 14 - AUXÍLIOS/SUBVENÇÕES/CONTRIBUIÇÕES

RELAÇÃO DAS DESPESAS				
DATA DO DOCUMENTO	ESPECIFICAÇÃO DOC. FISCAL	CREDOR	NATUREZA DA DESPESA RESUMIDAMENTE	VALOR R\$
21/09/2023	Nota Fiscal Nota fiscal nº 006.828	OLIVEIRA & OLIVEIRA ARTES GRAFICA LTDA	Impressos e Materiais Expediente	429,00
29/09/2023	Nota fiscal de serviços Nota Fiscal nº 35	E R HERRERA	Manutenção de Softwares e Hardwares	170,00
TOTAL				599,00

* Total de Juros, Multa e Correção R\$ 0,00 / * Total de Descontos R\$ 0,00

Declaramos, na qualidade de responsáveis pela entidade supra epigrafada, sob as penas da Lei, que a despesa relacionada, examinada pelo Conselho Fiscal, comprova a exata aplicação dos recursos recebidos para fins indicados, conforme programa de trabalho aprovado, proposto ao Órgão Concessor.

Águas da Prata, 17 de Outubro de 2023.

ASSOCIACAO DOS AMIGOS DO CAMINHO DA
FE:05630044000119 Assinado de forma digital por ASSOCIACAO DOS AMIGOS DO CAMINHO DA
FE:05630044000119

Jayme Alves Filho
Diretor Administrativo

ASSOCIACAO DOS AMIGOS DO CAMINHO DA
FE:05630044000119 Assinado de forma digital por ASSOCIACAO DOS AMIGOS DO CAMINHO DA
FE:05630044000119

Ana Maria Costa Mancini Grings
Presidente

Membros do Conselho Fiscal:

Nome

José Renato Mussolin Valla

CPF

266.526.978-31

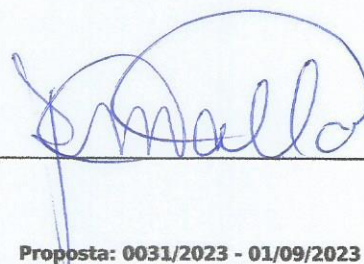

Proposta: 0031/2023 - 01/09/2023 a 30/09/2023

Visualizar Pix agrupados

Consultas - Extrato de conta corrente

G334021320614666055
02/10/2023 13:52:40

Cliente - Conta atual

Agência 6955-8
 Conta corrente 7686-4 SJRioPardo Caminhos da Fé
 Período do extrato 09 / 2023

Lançamentos

Dt. balancete	Dt. movimento	Ag. origem	Lote	Histórico	Documento	Valor R\$	Saldo
21/08/2023		0000	00000	000 Saldo Anterior			0,00 C
20/09/2023		0000	14175	976 TED-Crédito em Conta 104 0352 45741659000137 PM SAO JOSE DO	301.727.974	580,86 C	
20/09/2023		0000	13049	345 BB RF CP Automatico	1.201.972	580,86 D	0,00 C
21/09/2023		0000	14049	855 BB RF CP Automatico	1.201.972	599,00 C	
21/09/2023		6955	99015	470 Transferência enviada 21/09 15:50 OLIV.E OLIV. A G LT	550.065.000.021.070	429,00 D	
21/09/2023		0000	13105	109 Pagamento de Boleto E R HERRERA	92.101	170,00 D	0,00 C
30/09/2023		0000	00000	999 S A L D O			0,00 C

 OBSERVAÇÕES:

Transação efetuada com sucesso por: JB676294 SOLANGE BARROSO SILVEIRA.

PRECATORIO DE CREDITO:
 Ano: 2023
 Cidade: SJ Rio Pardo
 Solange
 Associação Amigos Caminho da Fé

CONFERE COM ORIGINAL
 Solange
 Assoc. Amigos Caminho da Fé



Extratos - Investimentos Fundos - Mensal

G334021320614666056
02/10/2023 13:54:04

Cliente

Agência 6955-8
Conta 7686-4 SJRioPardo Caminhos da Fé
Mês/ano referência SETEMBRO/2023

BB RF CP Automático - CNPJ: 42.592.315/0001-15

Data	Histórico	Valor	Valor IRPrej. Comp.	Valor IOF	Quantidade cotas	Valor cota	Saldo cotas
31/08/2023	SALDO ANTERIOR	18,50			15,578218		
20/09/2023	APLICAÇÃO	580,86			486,682539	1,193509019	502,260757
21/09/2023	RESGATE	599,00	0,07	0,20	501,912757	1,193972441	0,348000
	Aplicação 19/07/2023	18,12	0,07		15,238763		
	Aplicação 03/08/2023	0,41			0,339455		
	Aplicação 20/09/2023	580,47		0,20	486,334539		
29/09/2023	SALDO ATUAL	0,42			0,348000		0,348000

Resumo do mês

SALDO ANTERIOR	18,50
APLICAÇÕES (+)	580,86
RESGATES (-)	599,00
RENDIMENTO BRUTO (+)	0,33
IMPOSTO DE RENDÁ (-)	0,07
IOF (-)	0,20
RENDIMENTO LÍQUIDO	0,06
SALDO ATUAL =	0,42

Valor da Cota

31/08/2023	1,187525307
29/09/2023	1,196620230

Rentabilidade

No mês	0,7658
No ano	7,8082
Últimos 12 meses	10,5434

Transação efetuada com sucesso por: JB676294 SOLANGE BARROSO SILVEIRA.

Serviço de Atendimento ao Consumidor - SAC 0800 729 0722

Ouvidoria BB 0800 729 5678
Para deficientes auditivos 0800 729 0088

PRESTAÇÃO DE CONTAS:

Ano: 2023

Cidade: 2 plus Pardo

Solange
Associação Amigos Caminho da Fé

CONFERE COM ORIGINAL
Solange
Assoc. Amigos Caminho da Fé



Oliveira & Oliveira Artes Graficas Ltda

Praca da Catedral 122 - Centro - Sao Joao da Boa Vista - SP - CEP: 13870009
Fone: (19)3623-1708 - contato@sanjoanense.com.br

DANFE

Documento auxiliar da nota fiscal eletrônica

0 - ENTRADA
1 - SAÍDA

Nº: 000.006.828
SÉRIE: 1
FOLHA: 1 de 1



CHAVE DE ACESSO

35-2309-48.620.504/0001-30-55-001-000.006.828-1-00048903-2

Consulta de autenticidade no portal nacional da NF-e
www.nfe.fazenda.gov.br ou no site da Sefaz autorizadora

NATUREZA DA OPERAÇÃO Venda de Producao do Estabelecimento		PROTOCOLO DE AUTORIZAÇÃO DE USO 135231582728631 - 21/09/2023 às 14:09
INSCRIÇÃO ESTADUAL 639018750118	INSC. ESTADUAL DO SUBST. TRIB.	CNPJ 48.620.504/0001-30

DESTINATÁRIO / REMETENTE

NOME / RAZÃO SOCIAL Associacao dos Amigos do Caminho da Fe		CNPJ 05.630.044/0001-19	DATA DA EMISSÃO 21/09/2023 às 14:08
ENDEREÇO Rua Professor Queiroz Filho 469		BAIRRO Centro	CEP 13890000
MUNICÍPIO Aguas da Prata	FONE/FAX (19)3642-2751	UF SP	INSCRIÇÃO ESTADUAL 154017481117
			DATA ENTRADA/SAÍDA 21/09/2023
			HORA DA SAÍDA 14:13

FATURA / DUPLICATA

NÚMERO 006828/01	VENCIMENTO À VISTA	VALOR 429,00
---------------------	-----------------------	-----------------

CÁLCULO DO IMPOSTO

BASE DE CÁLCULO ICMS 0,00	VALOR DO ICMS 0,00	BASE DE CÁLCULO ICMS SUBST. 0,00	VALOR DO ICMS SUBSTITUIÇÃO. 0,00	VALOR TOTAL DOS PRODUTOS 429,00
VALOR DO FRETE 0,00	VALOR DO SEGURO 0,00	VALOR DO DESCONTO 0,00	OUTRAS DESP.ACESSÓRIAS 0,00	VALOR TOTAL DO IPI 0,00
				VALOR TOTAL DA NOTA 429,00

TRANSPORTADOR / VOLUMES TRANSPORTADOS

NOME / RAZÃO SOCIAL		FRETE POR CONTA 0 - Emitente	PLACA DO VEÍCULO	UF	CNPJ
ENDEREÇO		MUNICÍPIO			
QUANTIDADE	ESPÉCIE	MARCA	NÚMERO	PESO BRUTO(kg) 0,00	PESO LÍQUIDO(kg) 0,00

DADOS DO PRODUTO/SERVIÇO

CÓDIGO	DESCRIÇÃO DO PRODUTO/SERVIÇO	NCM	CST	CFOP	UNID.	QTD. DE	VLR. UNIT.	VLR. TOTAL	BC ICMS	VLR ICMS	VLR IPI	%ICMS	%IPI
P6828-01	TERMO DE CONHECIMENTO 21x29,7cm 4x4 cores Off-set 75g	49119900	0101	5101	Un	1.430	0,30	429,00					

Termo: laboracao 21/2023
 Prefeitura Municipal: João de Sá
 Recurso Municipal: 429,00
 Recurso Próprio: -
Associação Amigos Caminho da Fé

Assoc. Amigos Caminho da Fé
 CONFERE COM ORIGINAL

CONFERE COM ORIGINAL
 Assoc. Amigos Caminho da Fé

CÁLCULO DO ISSQN

INSCRIÇÃO MUNICIPAL	VALOR TOTAL DOS SERVIÇOS	BASE DE CÁLCULO DO ISSQN	VALOR DO ISSQN
---------------------	--------------------------	--------------------------	----------------

ADOS ADICIONAIS

INFORMAÇÕES COMPLEMENTARES Documento emitido por me ou epp optante pelo simples nacional. Permite o aproveitamento de credito de icms do valor le RS: 12,18 correspondente a alíquota de 2,84 no termo do artigo 23 da lc 123/2006. r.aprox.impostos: Fed(77,22)=77,22	RESERVADO AO FISCO
--	--------------------

Associação dos Amigos do Caminho da FE	RECEBEMOS OS PRODUTOS/SERVIÇOS CONSTANTES NA NOTA FISCAL INDICADA AO LADO	Oliveira & Oliveira Artes Gráficas Ltda
DATA DE RECEBIMENTO	IDENTIFICAÇÃO E ASSINATURA DO RECEBEDOR	NF-e Nº: 000.006.828 SÉRIE: 1



Consultas - Emissão de comprovantes

G3322115387913061
21/09/2023 15:52:02

21/09/2023 - BANCO DO BRASIL - 15:50:45
695506955 SEGUNDA VIA 0003
COMPROVANTE DE TRANSFERENCIA
DE CONTA CORRENTE P/ CONTA CORRENTE

CLIENTE: SJR1oPardo Caminhos da Fe
AGENCIA: 6955-8 CONTA: 7.686-4
=====

DATA DA TRANSFERENCIA	21/09/2023
NR. DOCUMENTO	550.065.000.021.070
VALOR TOTAL	429,00

***** TRANSFERIDO PARA:
CLIENTE: OLIV.E OLIV. A G LT
AGENCIA: 0065-5 CONTA: 21.070-6
NR. DOCUMENTO 556.955.000.007.686
=====

NR. AUTENTICACAO	4.488.010.1EE.069.2D0
------------------	-----------------------

Transação efetuada com sucesso por: JB676294 SOLANGE BARROSO SILVEIRA.

CONFERE COM ORIGINAL
[Handwritten Signature]
Assoc. Amigos Caminho da Fé



PREFEITURA DE SÃO JOÃO DA BOA VISTA
DIRETORIA DE FINANÇAS
SETOR DE FISCALIZAÇÃO TRIBUTÁRIA
NOTA FISCAL DE SERVIÇOS ELETRÔNICA - NFS-E
Código de Verificação
19570101ZO



Nº Nota	35
Serie: F	
Nº RPS:	
Data de Emissão	29/SET/2023 - 14:04:34
Competência	09/2023

PRESTADOR DE SERVIÇOS

Razão Social/Nome: **E R HERRERA EPP**
 CNPJ/CPF: **03.520.702/0001-94**
 Endereço: **RUA SÃO JOÃO, 233**
 Complemento: **Não Informado**
 Município: **SÃO JOÃO DA BOA VISTA**
 E-mail: **tecnoimports.sj@tecnoimports.com.br**
 Site:

Insc. Municipal: **10937**
 Insc. Estadual:

Bairro: **CENTRO**
 UF: **SP**
 Telefone: **1936316490**

CEP: **13.870-222**
 País: **BRASIL**

TOMADOR DE SERVIÇOS

Razão Social/Nome: **ASSOCIACAO DOS AMIGOS DO CAMINHO DA FE**
 CNPJ/CPF: **05.630.044/0001-19**
 Endereço: **469 RUA PROFESSOR QUEIROZ FILHO, 469**
 Complemento: **Não Informado**
 Município: **ÁGUAS DA PRATA**
 E-mail: **FINANCEIRO@CAMINHODAFE.COM.BR**

Insc. Municipal:
 Insc. Estadual: **154017481117**

Bairro: **CENTRO**
 UF: **SP**
 Telefone: **19981227550**

CEP: **13.890-000**
 País: **BRASIL**

DISCRIMINAÇÃO DOS SERVIÇOS.

PRESTAÇÃO DE SERVIÇOS DE SUPORTE REFERENTE AO PERÍODO 01/09/2023 A 30/09/2023, VENCIMENTO EM 30/09/2023.

Termo: Relatório 01/2023
 Prefeitura Municipal: S. João da Boa Vista
 Recurso Municipal: 170,00
 Recurso Próprio: —
Associação Amigos Caminho da Fé

INFORMAÇÕES COMPLEMENTARES

CONFERE COM ORIGINAL
[Assinatura]
 Assoc. Amigos Caminho da Fé

VALOR TOTAL DA NOTA = R\$ 170,00

Local de Prestação: SAO JOAO DA BOA VISTA - SP		Local de Incidência: SAO JOAO DA BOA VISTA			
Código do Serviço:					
Ativ. Serviço: 1.07 - Suporte técnico em informática, inclusive instalação, configuração e manutenção de programas de					
Valor do INSS Retido (R\$)	Valor do IRRF Retido (R\$)	Valor do CSLL Retido (R\$)	Valor do PIS Retido (R\$)	Valor do COFINS Retido (R\$)	
0,00	0,00	0,00	0,00	0,00	0,00
Vlr Deduções (R\$)	Outras Retenções (R\$)	Base de Cálculo do ISS (R\$)	Aliquota	Valor do ISS (R\$)	Valor Líquido da Nota (R\$)
	0,00	170,00	2,66	4,52	170,00

OUTRAS INFORMAÇÕES

O ISSQN desta NFS-e será recolhido pelo PRESTADOR.
 Empresa optante do Simples Nacional.

A autenticação da NFS-e pode ser confirmada no Site:
[https://nfesaojoao.intertecsolucoes.com.br/ords/psjv/f?p=1085:71:RECEBEMOS DO\(A\) E R HERRERA EPP OS SERVIÇOS CONSTANTES NA NFS-e](https://nfesaojoao.intertecsolucoes.com.br/ords/psjv/f?p=1085:71:RECEBEMOS DO(A) E R HERRERA EPP OS SERVIÇOS CONSTANTES NA NFS-e)

Código de Verificação:
19570101ZO

Número da Nota:
35

Local

Data

Assinatura



Consulta de obrigações por data de vencimento

G332211538791306055
21/09/2023 15:51:3221/09/2023 - BANCO DO BRASIL - 15:51:32
695506955 0001

COMPROVANTE DE PAGAMENTO DE TITULOS

CLIENTE: SJRioPardo Caminhos da Fe
AGENCIA: 6955-8 CONTA: 7.686-4

BANCO SICOOB S.A.

75691312500108934470700629920091594890000017000

BENEFICIARIO:

E R HERRERA

NOME FANTASIA:

E R HERRERA

CNPJ: 03.520.702/0001-94

BENEFICIARIO FINAL:

E R HERRERA

CNPJ: 03.520.702/0001-94

PAGADOR:

ASSOCIACAO DOS AMIGOS DO CAMINHO DA

CNPJ: 05.630.044/0001-19

NR. DOCUMENTO	92.101
DATA DE VENCIMENTO	30/09/2023
DATA DO PAGAMENTO	21/09/2023
VALOR DO DOCUMENTO	170,00
VALOR COBRADO	170,00

NR.AUTENTICACAO 5.535.611.3D2.2CB.67B

Central de Atendimento BB

4004 0001 Capitais e regioes metropolitanas

0800 729 0001 Demais localidades.

Consultas, informacoes e servicos transacionais.

SAC BB

0800 729 0722

Informacoes, reclamacoes, cancelamento de produtos e servicos.

Ouvidoria

0800 729 5678

Reclamacoes nao solucionadas nos canais habituais agencia, SAC e demais canais de atendimento.

Atendimento a Deficientes Auditivos ou de Fala

0800 729 0088

Informacoes, reclamacoes, cancelamento de cartao, outros produtos e servicos de Ouvidoria.

Transação efetuada com sucesso por: JB676294 SOLANGE BARROSO SILVEIRA.

CONFERE COM ORIGINAL
Assoc. Amigos Caminho da Fe

SICOOB | 756-0 |

75691.31258 01089.344707 00629.920091 5 94890000017000

Local de pagamento PAGÁVEL EM QUALQUER CORRESPONDENTE BANCÁRIO PERTO DE VOCÊ!				Vencimento 30/09/2023	
Beneficiário E.R.HERRERA - EPP CNPJ: 03.520.702/0001-94				Agência / Código do Beneficiário 3125/089344-7	
Data do documento 11/01/2023	Nº documento 228423/009	Espécie doc. DM	Aceite N	Data processamento 11/01/2023	Carteira / Nosso número 6299-2
Uso do banco 1	Carteira R\$	Espécie R\$	Quantidade	(x) Valor R\$ 170,00	(-) Valor documento
Instruções (Texto de responsabilidade do beneficiário) MULTA DE R\$ 1,70 A PARTIR DE: 01/10/2023 JUROS DE R\$ 0,14 AO DIA A PARTIR DE: 01/10/2023 NÃO RECEBER APÓS 30 DIAS DO VENCIMENTO. SUJEITO A PROTESTO APÓS 15 DIAS DO VENCIMENTO.				(-) Desconto / Abatimentos	
				(+) Outros deduções	
				(+) Juros / Multa	
				(+) Outros acréscimos	
				(+) Valor cobrado	
Pagador ASSOCIACAO DOS AMIGOS DO CAMINHO DA FE CNPJ: 05.630.044/0001-19 RUA: PROFESSOR QUEIROZ FILHO, 469 CENTRO - ÁGUAS DA PRATA/SP - CEP: 13890-000				Cód. baixa Atas e documentos - Ficha de Compensação	
Sacador / Avalista -					



Cole na linha pontilhada

[Voltar](#)[Imprimir](#)

Certificado de Regularidade do FGTS - CRF

Inscrição: 05.630.044/0001-19
Razão Social: ASSOCIACAO DOS AMIGOS DO CAMINHO DA FE
Endereço: R PROFESSOR QUEIROZ FILHO 469 / CENTRO / AGUAS DA PRATA / SP / 13890-000

A Caixa Econômica Federal, no uso da atribuição que lhe confere o Art. 7, da Lei 8.036, de 11 de maio de 1990, certifica que, nesta data, a empresa acima identificada encontra-se em situação regular perante o Fundo de Garantia do Tempo de Serviço - FGTS.

O presente Certificado não servirá de prova contra cobrança de quaisquer débitos referentes a contribuições e/ou encargos devidos, decorrentes das obrigações com o FGTS.

Validade: 27/09/2023 a 26/10/2023

Certificação Número: 2023092707421448850971

Informação obtida em 05/10/2023 08:32:06

A utilização deste Certificado para os fins previstos em Lei esta condicionada a verificação de autenticidade no site da Caixa:
www.caixa.gov.br



MUNICÍPIO DE ÁGUAS DA PRATA
PREF. MUN. DE ÁGUAS DA PRATA
AV WASHINGTON LUIZ, 485 - CENTRO - ÁGUAS DA PRATA
CNPJ: 44.831.733/0001-43



CERTIDÃO NEGATIVA
DE TRIBUTOS MUNICIPAIS

Código de Cadastro

000003719

Contribuinte

ASSOCIACAO DOS AMIGOS DO CAMINHO DA FE

Logradouro

RUA PROF QUEIROZ FILHO

Bairro

CENTRO

Cidade

AGUAS DA PRATA

CPF/CNPJ

05.630.044/0001-19

Número

00469

Complemento

CEP

13890000

UF

SP

CERTIFICO, para os devidos fins, a pedido via internet, que revendo os assentamentos existentes nesta Seção, deles verifiquei constar que o contribuinte acima descrito, encontra-se quite com o Erário Municipal, até a presente data, relativamente ao Tributos Municipais. **ATENÇÃO** : Fica ressalvado o direito da Fazenda Municipal exigir a qualquer tempo, créditos tributários que venham a ser apurados.

Emitida às 08:32:33 do dia 05/10/2023

Válida até 04/11/2023

Código de Controle da Certidão/Número ACB679408FF409CD

Certidão emitida gratuitamente.

Atenção qualquer rasura ou emenda invalidará este documento.



Secretaria da Fazenda e Planejamento do Estado de São Paulo

Débitos Tributários Não Inscritos na Dívida Ativa do Estado de São Paulo

CNPJ: 05.630.044/0001-19

Ressalvado o direito da Secretaria da Fazenda e Planejamento do Estado de São Paulo de apurar débitos de responsabilidade da pessoa jurídica acima identificada, é certificado que **não constam débitos** declarados ou apurados pendentes de inscrição na Dívida Ativa de responsabilidade do estabelecimento matriz/filial acima identificado.

Certidão nº 23060133006-27
Data e hora da emissão 06/06/2023 14:47:26
Validade 6 (seis) meses, contados da data de sua expedição.

Qualquer rasura ou emenda invalidará este documento.

A aceitação desta certidão está condicionada à verificação de sua autenticidade no sítio www.pfe.fazenda.sp.gov.br



MINISTÉRIO DA FAZENDA
Secretaria da Receita Federal do Brasil
Procuradoria-Geral da Fazenda Nacional

**CERTIDÃO POSITIVA COM EFEITOS DE NEGATIVA DE DÉBITOS RELATIVOS AOS TRIBUTOS
FEDERAIS E À DÍVIDA ATIVA DA UNIÃO**

Nome: ASSOCIACAO DOS AMIGOS DO CAMINHO DA FE
CNPJ: 05.630.044/0001-19

Ressalvado o direito de a Fazenda Nacional cobrar e inscrever quaisquer dívidas de responsabilidade do sujeito passivo acima identificado que vierem a ser apuradas, é certificado que:

1. constam débitos administrados pela Secretaria da Receita Federal do Brasil (RFB) com exigibilidade suspensa nos termos do art. 151 da Lei nº 5.172, de 25 de outubro de 1966 - Código Tributário Nacional (CTN), ou objeto de decisão judicial que determina sua desconsideração para fins de certificação da regularidade fiscal, ou ainda não vencidos; e
2. não constam inscrições em Dívida Ativa da União (DAU) na Procuradoria-Geral da Fazenda Nacional (PGFN).

Conforme disposto nos arts. 205 e 206 do CTN, este documento tem os mesmos efeitos da certidão negativa.

Esta certidão é válida para o estabelecimento matriz e suas filiais e, no caso de ente federativo, para todos os órgãos e fundos públicos da administração direta a ele vinculados. Refere-se à situação do sujeito passivo no âmbito da RFB e da PGFN e abrange inclusive as contribuições sociais previstas nas alíneas 'a' a 'd' do parágrafo único do art. 11 da Lei nº 8.212, de 24 de julho de 1991.

A aceitação desta certidão está condicionada à verificação de sua autenticidade na Internet, nos endereços <<http://rfb.gov.br>> ou <<http://www.pgfn.gov.br>>.

Certidão emitida gratuitamente com base na Portaria Conjunta RFB/PGFN nº 1.751, de 2/10/2014.

Emitida às 09:54:08 do dia 02/05/2023 <hora e data de Brasília>.

Válida até 29/10/2023.

Código de controle da certidão: **BA22.CC76.554F.7F63**

Qualquer rasura ou emenda invalidará este documento.



PODER JUDICIÁRIO
JUSTIÇA DO TRABALHO

CERTIDÃO NEGATIVA DE DÉBITOS TRABALHISTAS

Nome: ASSOCIACAO DOS AMIGOS DO CAMINHO DA FE (MATRIZ E FILIAIS)

CNPJ: 05.630.044/0001-19

Certidão nº: 40010019/2023

Expedição: 09/08/2023, às 09:21:30

Validade: 05/02/2024 - 180 (cento e oitenta) dias, contados da data de sua expedição.

Certifica-se que **ASSOCIACAO DOS AMIGOS DO CAMINHO DA FE (MATRIZ E FILIAIS)**, inscrito(a) no CNPJ sob o nº **05.630.044/0001-19**, **NÃO CONSTA** como inadimplente no Banco Nacional de Devedores Trabalhistas.

Certidão emitida com base nos arts. 642-A e 883-A da Consolidação das Leis do Trabalho, acrescentados pelas Leis ns.º 12.440/2011 e 13.467/2017, e no Ato 01/2022 da CGJT, de 21 de janeiro de 2022.

Os dados constantes desta Certidão são de responsabilidade dos Tribunais do Trabalho.

No caso de pessoa jurídica, a Certidão atesta a empresa em relação a todos os seus estabelecimentos, agências ou filiais.

A aceitação desta certidão condiciona-se à verificação de sua autenticidade no portal do Tribunal Superior do Trabalho na Internet (<http://www.tst.jus.br>).

Certidão emitida gratuitamente.

INFORMAÇÃO IMPORTANTE

Do Banco Nacional de Devedores Trabalhistas constam os dados necessários à identificação das pessoas naturais e jurídicas inadimplentes perante a Justiça do Trabalho quanto às obrigações estabelecidas em sentença condenatória transitada em julgado ou em acordos judiciais trabalhistas, inclusive no concernente aos recolhimentos previdenciários, a honorários, a custas, a emolumentos ou a recolhimentos determinados em lei; ou decorrentes de execução de acordos firmados perante o Ministério Público do Trabalho, Comissão de Conciliação Prévia ou demais títulos que, por disposição legal, contiver força executiva.



TRIBUNAL DE CONTAS DO ESTADO DE SÃO PAULO

Declaração de Atualização Cadastral

Eu, **Jayme Alves Filho**, CPF **065.435.988-16**, atesto que na data de **08/10/2023** às **16:52:05** minhas informações pessoais perante este Tribunal encontram-se atualizadas no sistema Cadastro TCESP, constando os seguintes dados:

- Nome Completo;
- CPF;
- RG;
- Data de Nascimento;
- E-mail institucional;
- E-mail pessoal;
- Telefone Celular
- Endereço Residencial.

Atesto também que o endereço de e-mail **financeiro@caminhodafe.com.br**, indicado como endereço principal no Cadastro TCESP, é o endereço de contato com o Tribunal, e que é minha responsabilidade mantê-lo atualizado no caso de qualquer alteração.

Código de autenticidade dos dados prestados no Cadastro TCESP:

B74B4D829A1D7DFC90C15BA6A501AF7A76CD9DFD7FFA38F3A034AA10E

Esta declaração foi certificada e sua autenticidade é garantida pela chave

7c5364cd-413e-4577-a9c6-f2d383f1b837

Para conferência, acesse <https://www4.tce.sp.gov.br/verificacao-documentos>
e insira a chave acima, ou acesse pelo QR Code apresentado ao lado.





TRIBUNAL DE CONTAS DO ESTADO DE SÃO PAULO

Declaração de Atualização Cadastral

Eu, **Solange Barroso Silveira**, CPF **059.227.288-57**, atesto que na data de **08/10/2023** às **16:50:26** minhas informações pessoais perante este Tribunal encontram-se atualizadas no sistema Cadastro TCESP, constando os seguintes dados:

- Nome Completo;
- CPF;
- RG;
- Data de Nascimento;
- E-mail institucional;
- E-mail pessoal;
- Telefone Celular
- Endereço Residencial.

Atesto também que o endereço de e-mail **financeiro@caminhodafe.com.br**, indicado como endereço principal no Cadastro TCESP, é o endereço de contato com o Tribunal, e que é minha responsabilidade mantê-lo atualizado no caso de qualquer alteração.

Código de autenticidade dos dados prestados no Cadastro TCESP:

BC46CEBDD1BF30027CD6A154F6CC0704419323422F02156286CDB3E5BB

Esta declaração foi certificada e sua autenticidade é garantida pela chave

f7e3345e-9269-438b-ab18-742c2bb5f850

Para conferência, acesse <https://www4.tce.sp.gov.br/verificacao-documentos> e insira a chave acima, ou acesse pelo QR Code apresentado ao lado.





Relatório de atividades de atuação da Associação dos Amigos do Caminho da Fé no mês de setembro

Referência: Município de São José do Rio Pardo

As atividades da Associação dos Amigos do Caminho da Fé, foram executadas conforme estabelecidas no plano de trabalho. As metas são distribuídas durante os meses de vigência do Termo de Fomento de janeiro a dezembro do mesmo ano.

Neste período tivemos atividades voltadas à:

- Manutenção do site e redes sociais com informações aos peregrinos, atualização de dados e informações para o planejamento da viagem dos mesmos, além da manutenção de informações das 69 cidades integrantes;
- Realizamos os trabalhos administrativos, de convênios e financeiros conforme previstos no plano durante o período;
- Realizamos atendimento aos peregrinos na sede da AACF;
- Realizamos processo de prestação de contas;
- Realizamos atendimento aos peregrinos nas redes sociais, aplicativos de atendimento, e-mail e atendimento telefônico;
- Realizamos reuniões com nossa equipe administrativo operacional;
- Cadastramento de informações do termo de conhecimento de risco/ ficha cadastral no sistema;
- Co- realização do curso de Gestão de riscos com a ABETA para a segunda turma de operadores do Caminho da Fé;
- Reunião grupo Caminhos peregrinos;
- Entrevista com o documentário do Caminho da Fé na TV cultura;
- Reunião Prefeitura Bom Repouso;
- Reunião do 2 Congressos Brasileiro de Trilhas de Longo curso;
- Reunião de Diretoria;
- Lançamento do Livro Comemorativo dos 20 anos;
- Participação do 2 Congresso Brasileiro de Trilhas em Niterói- RJ;

Associação dos Amigos do Caminho da Fé

CNPJ: 05.630.044/0001-19

Rua: Professor Queiroz Filho, 469, Centro /CEP 13890-000 – Águas da Prata – SP

Fone:19-3642-2751 / E-mail: contato@caminhodafe.com.br

Site: www.caminhodafe.com.br



- Reunião da Diretoria de REDE brasileira de trilhas;
- Ajustes finais do livro comemorativo e organização do processo de lançamento;
- Demos continuidade junto a equipe jurídica da implantação do processo de adequação a LGPD em todo nosso sistema de comunicação e coleta de dados;
- Realização e atendimento das prefeituras municipais e acompanhamento de sistema de cobranças;
- Reunião com pessoal do Destinos Inteligentes para correções finais e disponibilização geolocalizações;
- Apoio na Organização da Segunda caminhada e pedal Ramal Medalha Milagrosa;

Fotos e registros de atividades:

- Manutenção de sinalização Vargem Grande do Sul a São Roque da Fartura;



- Manutenção de sinalização Mococa – São Jose do Rio Pardo e São Sebastião da Grama;

Associação dos Amigos do Caminho da Fé
CNPJ: 05.630.044/0001-19
Rua: Professor Queiroz Filho, 469, Centro /CEP 13890-000 – Águas da Prata – SP
Fone:19-3642-2751 / E-mail: contato@caminhodafe.com.br
Site: www.caminhodafe.com.br



- Manutenção de sinalização Franca – Patrocínio Paulista- Itapuã- São tomas de Aquino- São Sebastião do Paraíso

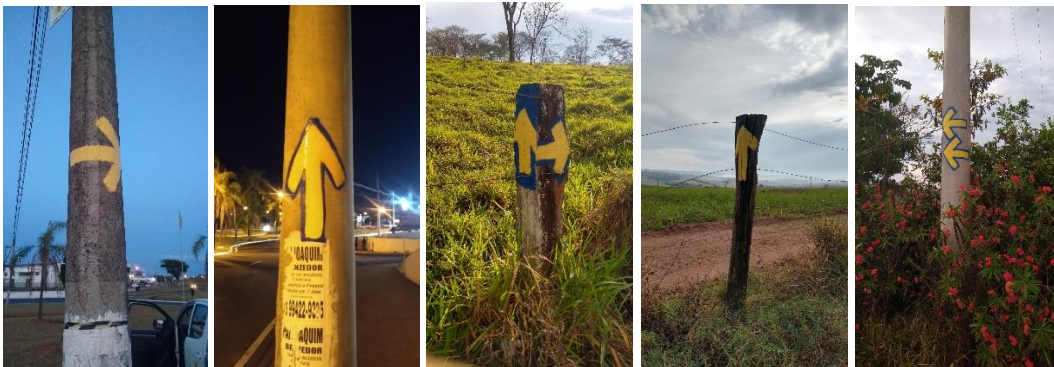

Associação dos Amigos do Caminho da Fé
CNPJ: 05.630.044/0001-19
Rua: Professor Queiroz Filho, 469, Centro /CEP 13890-000 – Águas da Prata – SP
Fone:19-3642-2751 / E-mail: contato@caminhodafe.com.br
Site: www.caminhodafe.com.br



Fotos e registros de atividades:

Mesa Redonda

CICLOTURISMO E POLÍTICAS CICLOVIÁRIAS MUNICIPAIS

Conheça os participantes:

Brígida Sacramento - Secretária Executiva do Consórcio Intermunicipal da Região Sudeste da Grande São Paulo (CONSUD)

Licenciatura plena em Educação Artística, pela Faculdade de Belas Artes de São Paulo. Pós-graduada em Gestão Pública, pela Faculdade de Sociologia Política de São Paulo. Trabalha como Assessora, no Governo de São Paulo, na Secretaria de Educação, Desenvolvimento Social, Relações Internacionais e Desenvolvimento Metropolitanas. Desde setembro de 2018 como Secretária Executiva do Consórcio Intermunicipal da Região Sudeste da Grande São Paulo. Fazem parte não município, com cerca de 10 milhões e 400 mil habitantes, e municípios 100% municipais, com cerca de 1 milhão e 400 mil habitantes. Reserva Biológica de Mata Atlântica, a 25km do centro de São Paulo.

Camila Bassi - Gestora Executiva do Caminho da Fé

Formada em Turismo, especialista em gestão de mercado de turismo. Atuando desde 2002, nos áreas de educação, consultoria, gestão estratégica de turismo, desenvolvimento de negócios e planejamento estratégico. Atualmente é gestora executiva do Caminho da Fé, consultora em turismo e economia criativa da Agência de Desenvolvimento Socioeconômico e secretária geral da Rede Brasileira de Trilhas de Longo Curso.

Mesa Redonda

GOVERNANÇA DAS TRILHAS

Conheça os participantes:

Giselle Melo - Transespínhaco

É graduada em Administração e Engenharia de Produção, com mestrado em Meio Ambiente. Montanhista há 29 anos e voluntária em iniciativas de montanhismo organizado, ocupando as funções de Diretora Técnica do Centro Excursionista Mineiro e Coordenadora Geral da Trilha Transespínhaco. Foi também presidente da FEMEM no quadri 2019-2021. Participa do grupo de voluntários do projeto Traversão no Parque Nacional da Serra da Cipó. Foi idealizadora do Curso Montanhismo 2020, Diretora Técnica do Centro Excursionista Mineiro (CEM).

Camila Bassi - Caminho da Fé

Formada em Turismo, especialista em gestão de mercado de turismo. Atuando desde 2002, nas áreas de educação, consultoria, gestão estratégica de turismo, desenvolvimento de negócios e planejamento estratégico. Atualmente é gestora executiva do Caminho da Fé, consultora em turismo e economia criativa da Agência de Desenvolvimento Socioeconômico e secretária geral da Rede Brasileira de Trilhas de Longo Curso.

Mesa Redonda

SUSTENTABILIDADE FINANCEIRA DAS TRILHAS

Conheça os participantes:

Camila Bassi

Formada em Turismo, especialista em gestão de mercado de turismo. Atuando desde 2002, trabalhou em várias áreas do setor Turismo, incluindo as áreas de tratamento, educação, desenvolvimento e negócios e planejamento estratégico. Dedicou 20 anos ao trabalho em capacitação profissional no SENAR-SP e 10 anos em Inovação na UNIP de Jundiaí, UNIP Jataí, UNIP Jacareí, Unipinhai. Consultora em Turismo e Design Thinking, desenvolveu trabalhos envolvendo planejamento estratégico de novos negócios, estruturação de negócios em desenvolvimento e orientação para remodelagem de negócios. Atualmente é gestora executiva do Caminho da Fé, consultora em Turismo e economia criativa da Agência de Desenvolvimento Regional Leste Paulista e Sul de Minas, secretária geral da Rede Brasileira e Trilhas de Longo Curso.

Arlete Scoz

Turismóloga, Gestora de Cultura e Turismo no Consórcio Intermunicipal de Médio Vale do Taquari (CIMVT), Coordenadora do Circuito Vale Europeu Cabareteiros de Ciclismo e do Caminhador e Diretora de Governança no IGE Vale Europeu.

Mesa Redonda

POLÍTICAS PÚBLICAS DE TRILHAS

Conheça os participantes:

João Carlos Machado

Secretário Geral do Movimento Caminhos do Planalto Central e Diretor de Relações Institucionais da Rede Brasileira de Trilhas.

Éverton de Assis Ferreira

Prefeito de Paraisópolis MG, Bacharel em Jornalismo e Direito. Pós-Graduado em Estratégia em Marketing. Autor do livro reportagem fotográfica "Caminho da Fé, onde as pedras se cizalam [registra o dia a dia dos 424 km de peregrinação]."

Mesa Redonda

CAMINHOS PEREGRINOS

Conheça os participantes:

Camila Bassi - Mediadora

Formada em Turismo, especialista em gestão de mercado de turismo. Atuando desde 2002, trabalhou em várias áreas do setor Turismo, incluindo as áreas de tratamento, educação, desenvolvimento e negócios e planejamento estratégico. Dedicou 20 anos ao trabalho em capacitação profissional no SENAR-SP e 10 anos em Inovação na UNIP de Jundiaí, UNIP Jataí, UNIP Jacareí, Unipinhai. Consultora em Turismo e Design Thinking, desenvolveu trabalhos envolvendo planejamento estratégico de novos negócios, estruturação de negócios em desenvolvimento e orientação para remodelagem de negócios. Atualmente é gestora executiva do Caminho da Fé, consultora em Turismo e economia criativa da Agência de Desenvolvimento Regional Leste Paulista e Sul de Minas, secretária geral da Rede Brasileira e Trilhas de Longo Curso.



Associação dos Amigos do Caminho da Fé

CNPJ: 05.630.044/0001-19

Rua: Professor Queiroz Filho, 469, Centro /CEP 13890-000 – Águas da Prata – SP

Fone:19-3642-2751 / E-mail: contato@caminhodafe.com.br

Site: www.caminhodafe.com.br



Associação dos Amigos do Caminho da Fé
CNPJ: 05.630.044/0001-19
Rua: Professor Queiroz Filho, 469, Centro /CEP 13890-000 – Águas da Prata – SP
Fone:19-3642-2751 / E-mail: contato@caminhodafe.com.br
Site: www.caminhodafe.com.br

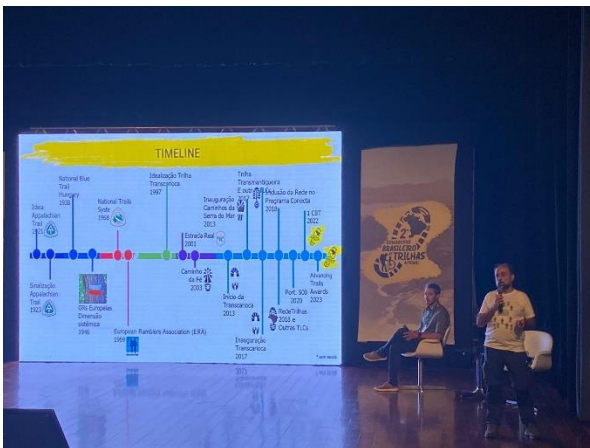

Associação dos Amigos do Caminho da Fé
CNPJ: 05.630.044/0001-19
Rua: Professor Queiroz Filho, 469, Centro /CEP 13890-000 – Águas da Prata – SP
Fone:19-3642-2751 / E-mail: contato@caminhodafe.com.br
Site: www.caminhodafe.com.br



Associação dos Amigos do Caminho da Fé
CNPJ: 05.630.044/0001-19
Rua: Professor Queiroz Filho, 469, Centro /CEP 13890-000 – Águas da Prata – SP
Fone:19-3642-2751 / E-mail: contato@caminhodafe.com.br
Site: www.caminhodafe.com.br



Associação dos Amigos do Caminho da Fé
CNPJ: 05.630.044/0001-19
Rua: Professor Queiroz Filho, 469, Centro /CEP 13890-000 – Águas da Prata – SP
Fone:19-3642-2751 / E-mail: contato@caminhodafe.com.br
Site: www.caminhodafe.com.br