



PRESTAÇÃO DE CONTAS 2022

Órgão Público: **PREFEITURA MUNICIPAL AGUAÍ**

Organização Da Sociedade Civil: **ASSOCIAÇÃO DOS AMIGOS DO
CAMINHO DA FÉ**

Termo de Fomento

Exercício: **abril a junho de 2022**

Ofício

Declaração

Anexo RP 02

Anexo RP 09

Anexo RP 10

Anexo RP 13

Comprovantes Fiscais e recibos referentes às despesas

Extratos Bancário

Certificado FGTS

CND Municipal

CND Estadual

CND Federal

CND Trabalhista

Declaração TCESP Atualização Cadastral

Relatório de Atividades Período

Associação dos Amigos do Caminho da Fé

CNPJ: 05.630.044/0001-19

R. Gabriel Rabello de Andrade, 19 - Centro /CEP 13890-000 – Águas da Prata – SP

Fone:19-3642-2751 / E-mail: contato@caminhodafe.com.br

Site: www.caminhodafe.com.br



Águas da Prata, 07 de julho de 2022.

Prezado Senhor

Através do presente enviamos os documentos da Prestação de Contas do exercício de abril a junho de 2022 Termo de Fomento 001/2019 firmado entre este mui digno município e a Associação dos Amigos do Caminho da Fé.

Atenciosamente

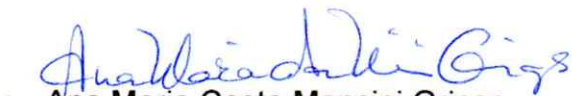
Ana Maria Costa Mancini Grings
Presidente da Diretoria Executiva

Ao Sr. Prefeito de Aguaí
Nome: José Alexandre Pereira de Araújo

Associação dos Amigos do Caminho da Fé
CNPJ: 05.630.044/0001-19
R. Gabriel Rabello de Andrade, 19 - Centro /CEP 13890-000 – Águas da Prata – SP
Fone:19-3642-2751 / E-mail: contato@caminhodafe.com.br
Site: www.caminhodafe.com.br



DECLARAÇÃO

Eu, Ana Maria Costa Mancini Grings, presidente/diretora/provedora, CPF 580.355.408-15, declaro para os devidos fins e sob penas da Lei, que a Associação dos Amigos do Caminho da Fé, aplicou os recursos repassados pelo Município de Aguaí de abril a junho de 2022, referente à parceria firmada através do 3º Termo Aditivo ao Termo de Fomento nº 001/2019 em conformidade com o Plano de Trabalho segundo os comprovantes de despesas por nos apresentados.

Águas da Prata, 07 de julho de 2022.

Ana Maria Costa Mancini Grings
Presidente da Diretoria Executiva
Associação dos Amigos do Caminho da Fé



ANEXO 2
REPASSES A ÓRGÃOS PÚBLICOS
RELAÇÃO DOS GASTOS

Órgão Concessor: Prefeitura Municipal de **AGUAI**

Tipo de Concessão: **Termo de Fomento**

Objeto: Parceria visando a manutenção na trilha de Peregrinação turística.

Exercício: **2022**

Órgão Beneficiário: Associação dos Amigos Caminho da Fé

CNPJ: 05.630.044/0001-19

R: Gabriel Rabelo de Andrade, 19 - Centro Águas da Prata/SP CEP: 13890-000

Responsável: Ana Maria Costa Mancini Grings

Valor total recebido: **R\$ 5.133,72 (cinco mil, cento e trinta e três reais e setenta e dois centavos)**

Data do documento	Especificação do documento fiscal	Natureza das despesas resumidamente	Fonte	Valor R\$
12/04/2022	NF nº 2678	Outras Despesas	Municipal	R\$ 280,00
25/04/2022	NF nº 1373	Prestação de Serviços	Municipal	R\$ 159,00
05/05/2022	NF nº 028.339	Consumo	Municipal	R\$ 218,80
30/04/2022	Claro – fatura	Consumo	Municipal	R\$ 44,23
31/05/2022	NF nº 1386	Prestação de Serviços	Municipal	R\$ 159,00
			TOTAL	R\$ 861,03

Águas da Prata, 07 de julho de 2022.

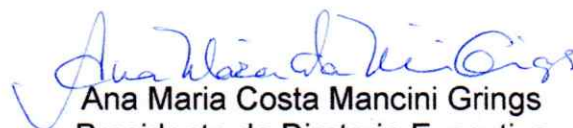
Ana Maria Costa Mancini Grings
Presidente da Diretoria Executiva

Rua Gabriel Rabelo Andrade, 19
CEP 13890-000 – Águas da Prata – SP
Fone: 19-3642-2751

E-mail: contato@caminhodafe.com.br

Site: www.caminhodafe.com.br



ANEXO RP- 09

**REPASSES AO TERCEIRO SETOR - TERMO DE CIÊNCIA E DE NOTIFICAÇÃO -
TERMO DE COLABORAÇÃO/FOMENTO**

ÓRGÃO/ENTIDADE PÚBLICO(A): Prefeitura Municipal De **AGUAÍ**

ORGANIZAÇÃO DA SOCIEDADE CIVIL: Associação Dos Amigos Do Caminho Da Fé
TERMO DE FOMENTO 001/2019

OBJETO: Trilha Turístico/Cultural E Religioso, Através Do Caminho Da Fé Com
Destino À Cidade De Aparecida/Sp.

VALOR DO AJUSTE/VALOR REPASSADO: R\$ 5.133,72

EXERCÍCIO: 2022

ADVOGADO: Antonio Carlos Buffo

Nº OAB: SP 111.922 / **E-MAIL:** antonio@dezenaebuffo.adv.br

Pelo presente TERMO, nós, abaixo identificados:

1. Estamos CIENTES de que:

- a) o ajuste acima referido e seus aditamentos / o processo de prestação de contas, estará(ão) sujeito(s) a análise e julgamento pelo Tribunal de Contas do Estado de São Paulo, cujo trâmite processual ocorrerá pelo sistema eletrônico;
- b) poderemos ter acesso ao processo, tendo vista e extraindo cópias das manifestações de interesse, Despachos e Decisões, mediante regular cadastramento no Sistema de Processo Eletrônico, conforme dados abaixo indicados, em consonância com o estabelecido na Resolução nº 01/2011 do TCESP;
- c) além de disponíveis no processo eletrônico, todos os Despachos e Decisões que vierem a ser tomados, relativamente ao aludido processo, serão publicados no Diário Oficial do Estado, Caderno do Poder Legislativo, parte do Tribunal de Contas do Estado de São Paulo, em conformidade com o artigo 90 da Lei Complementar nº 709, de 14 de janeiro de 1993, iniciando-se, a partir de então, a contagem dos prazos processuais, conforme regras do Código de Processo Civil;
- d) as informações pessoais do(s) responsável(is) pelo órgão concessor e entidade beneficiária, estão cadastradas no módulo eletrônico do "Cadastro Corporativo TCESP – CadTCESP", nos termos previstos no Artigo 2º das Instruções nº01/2020, conforme "Declaração(ões) de Atualização Cadastral" anexa (s);

Rua Gabriel Rabello Andrade, 19
CEP 13890-000 – Águas da Prata – SP
Fone:19-3642-2751

E-mail: contato@caminhodafe.com.br
Site: www.caminhodafe.com.br



2. Damo-nos por NOTIFICADOS para:

- a) O acompanhamento dos atos do processo até seu julgamento final e consequente publicação;
- b) Se for o caso e de nosso interesse, nos prazos e nas formas legais e regimentais, exercer o direito de defesa, interpor recursos e o que mais couber.

Águas da Prata, 07 de julho de 2022.

AUTORIDADE MÁXIMA DO ÓRGÃO PÚBLICO PARCEIRO:

Nome: Luiz Carlos Martins

Cargo: Secretário

CPF: 319.031.188-91

AUTORIDADE MÁXIMA DA ENTIDADE BENEFICIÁRIA:

Nome: Ana Maria Costa Mancini Grings

Cargo: Presidente da Diretoria Executiva

CPF: 580.355.408-15

Responsáveis que assinaram o ajuste e/ou Parecer Conclusivo:

PELO ÓRGÃO PÚBLICO PARCEIRO:

Nome: Luiz Carlos Martins

Cargo: Secretário

CPF: 319.031.188-91

Assinatura: _____

Responsáveis que assinaram o ajuste e/ou prestação de contas:

PELA ENTIDADE PARCEIRA:

Nome: Ana Maria Costa Mancini Grings

Cargo: Presidente da Diretoria Executiva

CPF: 580.355.408-15

Assinatura: 



ANEXO RP-10 - REPASSES AO TERCEIRO SETOR - DEMONSTRATIVO INTEGRAL DAS RECEITAS E DESPESAS - TERMO DE COLABORAÇÃO/FOMENTO

ÓRGÃO PÚBLICO: PREFEITURA MUNICIPAL DE AGUAÍ

ORGANIZAÇÃO DA SOCIEDADE CIVIL: ASSOCIAÇÃO DOS AMIGOS DO CAMINHO DA FÉ

CNPJ: 05.630.044/0001-19

ENDEREÇO: Rua Gabriel Rabello Andrade, 19, Centro, Águas da Prata – SP

CEP: 13.890.000

RESPONSÁVEL PELA ENTIDADE: Ana Maria Costa Mancini Grings

CPF: 580.355.408-15

OBJETO DA PARCERIA: Tem por finalidade a manutenção da Trilha de Peregrinação Turístico, Religiosa e Cultural através do caminho da fé, com destino a cidade de Aparecida/SP “Padroeira do Brasil”

EXERCÍCIO: 2022

ORIGEM DOS RECURSOS: Municipal

DOCUMENTO	DATA	VGÊNCIA	VALOR – R\$
Termo de Fomento nº 001/2019	02/01/2019	02/01/2019 a 31/12/2019	R\$ 6.262,08
1º Aditivo ao Termo de Fomento	02/01/2020	01/01/2020 a 31/12/2020	R\$ 4.706,40
2º Aditivo ao Termo de Fomento	04/01/2021	01/01/2021 a 31/12/2021	R\$ 4.706,40
3º Aditivo ao Termo de Fomento	30/12/2021	01/01/2022 a 31/12/2022	R\$ 5.133,72

DEMONSTRATIVO DOS RECURSOS DISPONÍVEIS NO EXERCÍCIO				
DATA PREVISTA PARA O REPASSE (2)	VALORES PREVISTOS (R\$)	DATA DO REPASSE	NÚMERO DO DOCUMENTO DE CRÉDITO	VALORES REPASSADOS (R\$)
15/04/2022	427,81	28/04/2022	77.135	427,81
15/05/2022	427,81	16/05/2022	41.356	427,81
15/06/2022	427,81			0,00
(A) SALDO DO EXERCÍCIO ANTERIOR				R\$ 11,45
(B) REPASSES PÚBLICOS NO EXERCÍCIO				R\$ 855,62
(C) RECEITAS COM APLICAÇÕES FINANCEIRAS DOS REPASSES PÚBLICOS				R\$ 0,14
(D) OUTRAS RECEITAS DECORRENTES DA EXECUÇÃO DO AJUSTE (3)				
(E) TOTAL DE RECURSOS PÚBLICOS (A + B + C + D)				
(F) RECURSOS PRÓPRIOS DA ENTIDADE PARCEIRA				R\$ 0,00
(G) TOTAL DE RECURSOS DISPONÍVEIS NO EXERCÍCIO (E + F)				R\$ 867,21

Rua Gabriel Rabello Andrade, 19
CEP 13890-000 – Águas da Prata – SP
Fone:19-3642-2751

E-mail: contato@caminhodafe.com.br

Site: www.caminhodafe.com.br

Ana



O(s) signatário(s), na qualidade de representante(s) da Associação dos Amigos do Caminho da Fé vem indicar, na forma abaixo detalhada, as despesas incorridas e pagas no exercício/2022 bem como as despesas a pagar no exercício seguinte.

DEMONSTRATIVO DAS DESPESAS INCORRIDAS NO EXERCÍCIO					
ORIGEM DOS RECURSOS (4): MUNICIPAL					
CATEGORIA OU FINALIDADE DA DESPESA (8)	DESPESAS CONTABILIZADAS NESTE EXERCÍCIO (R\$)	DESPESAS CONTABILIZADAS EM EXERCÍCIOS ANTERIORES E PAGAS NESTE EXERCÍCIO (R\$) (H)	DESPESAS CONTABILIZADAS NESTE EXERCÍCIO E PAGAS NESTE EXERCÍCIO (R\$) (I)	TOTAL DE DESPESAS PAGAS NESTE EXERCÍCIO (R\$) (J= H + I)	DESPESAS CONTABILIZADAS NESTE EXERCÍCIO A PAGAR EM EXERCÍCIOS SEGUINTE (R\$)
Recursos humanos (5)					
Recursos humanos (6)					
Medicamentos					
Material médico e hospitalar (*)					
Gêneros alimentícios					
Outros materiais de consumo	R\$ 218,80		R\$ 218,80	R\$ 218,80	
Serviços médicos (*)					
Outros serviços de terceiros	R\$ 318,00		R\$ 318,00	R\$ 318,00	
Locação de imóveis					
Locações diversas					
Utilidades públicas (7)	R\$ 44,23		R\$ 44,23	R\$ 44,23	
Combustível					
Bens e materiais permanentes					
Obras					
Despesas financeiras e bancárias					
Outras despesas	R\$ 280,00		R\$ 280,00	R\$ 280,00	
TOTAL	R\$ 861,03		R\$ 861,03	R\$ 861,03	

Rua Gabriel Rabello Andrade, 19
 CEP 13890-000 – Águas da Prata – SP
 Fone:19-3642-2751
 E-mail: contato@caminhodafe.com.br
 Site: www.caminhodafe.com.br

Ass



DEMONSTRATIVO DO SALDO FINANCEIRO DO EXERCÍCIO	
(G) TOTAL DE RECURSOS DISPONÍVEL NO EXERCÍCIO	R\$ 867,21
(J) DESPESAS PAGAS NO EXERCÍCIO (H+I)	R\$ 861,03
(K) RECURSO PÚBLICO NÃO APLICADO [E - (J - F)]	
(L) VALOR DEVOLVIDO AO ÓRGÃO PÚBLICO	R\$
(M) VALOR AUTORIZADO PARA APLICAÇÃO NO EXERCÍCIO SEGUINTE (K - L)	R\$ 6,18

Declaro(amos), na qualidade de responsável(is) pela entidade supra epigrafada, sob as penas da Lei, que a despesa relacionada comprova a exata aplicação dos recursos recebidos para os fins indicados, conforme programa de trabalho aprovado, proposto ao Órgão Público Parceiro.

Águas da Prata, 07 de julho de 2022.

Ana Maria Costa Mancini Grings
Presidente da Diretoria Executiva

Rua Gabriel Rabello Andrade, 19
CEP 13890-000 – Águas da Prata – SP
Fone:19-3642-2751
E-mail: contato@caminhodafe.com.br
Site: www.caminhodafe.com.br



**REPASSES AO TERCEIRO SETOR
CADASTRO DO RESPONSÁVEL
TERMO DE COLABORAÇÃO/FOMENTO**

ÓRGÃO/ENTIDADE PÚBLICO(A): PREFEITURA MUNICIPAL DE AGUAI
ORGANIZAÇÃO DA SOCIEDADE CIVIL: ASSOCIAÇÃO DOS AMIGOS DO
CAMINHO DA FÉ
TERMO DE FOMENTO Nº 001/2019

OBJETO: TRILHA TURISTICO/CULTURAL E RELIGIOSO, ATRAVÉS DO
CAMINHO DA FÉ COM DESTINO À CIDADE DE APARECIDA/SP.

Nome:	Ana Maria Costa Mancini Grings
Cargo:	Presidente da Diretoria Executiva
CPF:	580.355.408-15
Endereço:	Rua Carlos Eduardo F. Nacif, 55 Centro
Telefone:	(19) 9.9796-2684
E-mail.	Contato@caminhodafe.com.br

(*) Não deve ser o endereço do Órgão e/ou Poder. Deve ser o endereço onde poderá ser encontrado (a), caso não esteja mais exercendo o mandato ou cargo.

**Responsável pelo atendimento a requisições de documentos do
TCESP**

Nome	Solange Barroso Silveira
Cargo	Assessora Administrativa Financeira
CPF:	059.227.288/57
Endereço Comercial do Órgão/Setor	R: Gabriel Rabello de Andrade, 19
Telefone/Fax	(19) 3642-2751
e-mail	financeiro@caminhodafe.com.br

Águas da Prata, 07 de julho de 2022.

Ana Maria Costa Mancini Grings
Cargo: Presidente da Diretoria Executiva

Rua Gabriel Rabello Andrade, 19
CEP 13890-000 – Águas da Prata – SP
Fone:19-3642-2751
E-mail: contato@caminhodafe.com.br
Site: www.caminhodafe.com.br



PREFEITURA MUNICIPAL DE SÃO JOÃO DA BOA VISTA
DIRETORIA DE FINANÇAS

SETOR DE FISCALIZAÇÃO TRIBUTÁRIA

NOTA FISCAL DE SERVIÇOS ELETRÔNICA - NFS-E



Número da Nota Fiscal
2678

Série: E

Data Emissão: 12/04/2022

Certificação: A0D27-1B049

DADOS DO PRESTADOR



Nome/Razão Social: ALESSANDRO TAVARES PINTURAS ME
Nome Fantasia: ALESSANDRO TAVARES PINTURAS ME
CNPJ/CPF: 02.289.407/0001-06 Insc. Municipal: 9701
Endereço: RUA HENRIQUE MARTARELLO
Bairro: VILA BRASIL
Município: SÃO JOÃO DA BOA VISTA
E-mail: falquir@terra.com.br

Insc. Estadual:
Nº: 173
Compl.:
UF: SP CEP: 13875-031
Telefone: 1936334244

DADOS DO TOMADOR

Nome/Razão Social: ASSOCIAÇÃO DOS AMIGOS DO CAMINHO DA FÉ
CNPJ/CPF: 05.630.044/0001-19 Insc. Municipal:
Endereço: RUA GABRIEL RABELO DE ANDRADE
Bairro: CENTRO
Município: ÁGUAS DA PRATA
E-mail:

Insc. Estadual:
Nº: 19
Compl.:
UF: SP CEP: 13890-000
Telefone: 1936422751

DISCRIMINAÇÃO DO SERVIÇO

CONFEÇÃO DE ADESIVOS 10X10 LOGO PEGADA PINCELADA

Item	Tributável	Qtde.	Vi. Unitário R\$	Total R\$
ADESIVOS	Sim	200,00	1,4000	280,00

Termo: 3º Adit. J. Loureiro
 Prefeitura Municipal: Água
 Recurso Municipal: R\$ 280,00
 Recurso Próprio: -
Associação Amigos Caminho da Fé

CONFERE COM ORIGINAL
 Assoc. Amigos Caminho da Fé
CONFERE COM ORIGINAL

Valor Tributável: R\$ 280,00	Valor não Tributável: R\$ 0,00	VALOR BRUTO DA NOTA				R\$ 280,00
Valor Total das Deduções: R\$ 0,00	Desconto Incondicionado: R\$ 0,00	Desconto Condicionado: R\$ 0,00	Base de Cálculo: R\$ 280,00	Alíquota: 2,0100%	Valor do ISS: R\$ 5,63	
PIS: 0,000% R\$ 0,00	COFINS: 0,000% R\$ 0,00	INSS: 0,000% R\$ 0,00	IR: 0,000% R\$ 0,00	CSLL: 0,000% R\$ 0,00	Outras Retenções: R\$ 0,00	
Valor Aproximado de Impostos: Federais R\$ 37,66 Estaduais R\$ 0,00 Municipais R\$ 11,84			VALOR LÍQUIDO DA NOTA		R\$ 280,00	

ENQUADRAMENTO DO SERVIÇO

24.01 - Serviços de chaveiros, confecção de carimbos, placas, sinalização visual, banners, adesivos e congêneres.

OUTRAS INFORMAÇÕES

Mês de Competência: 04/2022 Local do Recolhimento: SÃO JOÃO DA BOA VISTA/SP Data Geração: 12/04/2022 20:24:58
 Recolhimento: Sem Retenção Tributação: Microempresário e Empresa de Pequeno Porte (ME EPP)
 CNAE: 4789099 Empresa Optante do Simples Nacional - Anexo: III
 Observações:

Impresso em: 12/04/2022 às 20:25:03

O conteúdo deste documento fiscal é de inteira responsabilidade do emissor.

Recebi(emos) de: ALESSANDRO TAVARES PINTURAS ME
Os serviços constantes nesta Nota Fiscal de Serviços Eletrônica.

NOTA FISCAL DE SERVIÇOS ELETRÔNICA
Número: 2678
Certificação
A0D27-1B049

Data

Assinatura do Recebedor

 Boletos, Convênios e outros		G337281333938853012 28/04/2022 13:37:21	
28/04/2022 - BANCO DO BRASIL - 13:37:20 695506955 0001			
COMPROVANTE DE PAGAMENTO DE TITULOS			
CLIENTE: CAMINHO FE AGUAI AGENCIA: 6955-8 CONTA: 6.816-0 ITAU UNIBANCO S.A.			
34191570070403927822320613610003989700000028000 BENEFICIARIO: ALESSANDRO TAVARES PINTURAS NOME FANTASIA: ALESSANDRO TAVARES PINTURAS CNPJ: 02.289.407/0001-06 BENEFICIARIO FINAL: ALESSANDRO TAVARES PINTURAS CNPJ: 02.289.407/0001-06 PAGADOR: ASSOCIACAO DOS AMIGOS DO CAMIN CNPJ: 05.630.044/0001-19			
NR. DOCUMENTO 42.801 DATA DE VENCIMENTO 29/04/2022 DATA DO PAGAMENTO 28/04/2022 VALOR DO DOCUMENTO 280,00 VALOR COBRADO 280,00			
NR. AUTENTICACAO E.3C5.59E.50E.CC2.878 Central de Atendimento BB 4004 0001 Capitais e regioes metropolitanas 0800 729 0001 Demais localidades. Consultas, informacoes e servicos transacionais.			
SAC BB 0800 729 0722 Informacoes, reclamacoes, cancelamento de produtos e servicos.			
Ouvidoria 0800 729 5678 Reclamacoes nao solucionadas nos canais habituais agencia, SAC e demais canais de atendimento.			
Atendimento a Deficientes Auditivos ou de Fala 0800 729 0088 Informacoes, reclamacoes, cancelamento de cartao, outros produtos e servicos de Ouvidoria.			
Transação efetuada com sucesso por: JB676294 SOLANGE BARROSO SIL.			

[Assinatura]
 Assoc. Amigos Caminho da Fé

RECIBO DO PAGADOR

Itaú	Banco Itaú S.A.	341-7	34191.57007 04039.278223 20613.610003 9 89700000028000		
Local de pagamento: Em qualquer banco ou correspondente não bancário mesmo após o vencimento.					Vencimento 29/04/2022
Beneficiário ALESSANDRO TAVARES PINTURAS					Agência/Código Beneficiário 8222/06136-1
R HENRIQUE MARTARELO, 173, 13875031 - VILA BRASIL - SAO JOAO BOA VISTA - SP					CNPJ/CPF: 02.289.407/0001-06
Data do documento 12/04/2022	Núm. do documento 2678	Espécie Doc. DM	Aceite N	Data Processamento 12/04/2022	Nosso Número 157 / 00040392
Uso do Banco	Carteira 157	Espécie R\$	Quantidade	Valor	(=) Valor do Documento 280,00
Instruções de responsabilidade do BENEFICIÁRIO. Qualquer dúvida sobre este boleto contate o BENEFICIÁRIO.					(-) Descontos/Abatimento
APOS O VENCIMENTO COBRAR MULTA DE..... 2,00% APOS O VENCIMENTO COBRAR JUROS DE..... 9,00% AO MÊS PROTESTAR APÓS 5 DIAS DO VENCIMENTO PROTESTAR APÓS 5 DIAS					(+) Juros/Multa
					(=) Valor Cobrado
Pagador: ASSOCIACAO DOS AMIGOS DO CAMIN					CNPJ/CPF: 05.630.044/0001-19
R GABRIEL RABELO DE ANDRADE 19, 13890000 - CENTRO - AGUAS DA PRATA - SP					CNPJ/CPF:
Beneficiário final:					

Autenticação mecânica

28/04/2022 13:3.





PREFEITURA MUNICIPAL DE SÃO JOÃO DA BOA VISTA
DIRETORIA DE FINANÇAS

SETOR DE FISCALIZAÇÃO TRIBUTÁRIA

NOTA FISCAL DE SERVIÇOS ELETRÔNICA - NFS-E



Número da Nota Fiscal
1373

Série: E

Data Emissão: 25/04/2022

Certificação: 0F1D9-2397B

DADOS DO PRESTADOR



Nome/Razão Social: E R HERRERA EPP
Nome Fantasia: E R HERRERA EPP
CNPJ/CPF: 03.520.702/0001-94
Endereço: RUA SÃO JOÃO
Bairro: CENTRO
Município: SÃO JOÃO DA BOA VISTA
E-mail: tecnolimports.sj@tecnolimports.com.br

Insc. Municipal: 10937

Insc. Estadual: 639066596110
Nº: 233
Compl.:
UF: SP CEP: 13870-222
Telefone: 1936316490

DADOS DO TOMADOR

Nome/Razão Social: ASSOCIAÇÃO DOS AMIGOS DO CAMINHO DA FÉ
CNPJ/CPF: 05.630.044/0001-19
Endereço: RUA GABRIEL RABELO DE ANDRADE
Bairro: CENTRO
Município: ÁGUAS DA PRATA
E-mail: financeiro@caminhodafe.com.br

Insc. Municipal:

Insc. Estadual: 154017481117
Nº: 19
Compl.:
UF: SP CEP: 13890-000
Telefone: 19981227550

DISCRIMINAÇÃO DO SERVIÇO

PRESTAÇÃO DE SERVIÇOS DE SUPORTE REFERENTE AO PERÍODO 01/04/2022 A 30/04/2022, VENCIMENTO EM 30/04/2022.

Item	Tributável	Qtde.	Vi. Unitário R\$	Total R\$
PRESTAÇÃO DE SERVIÇO DE SUPORTE	Sim	1,00	159,0000	159,00
<p>Termo: 3º Adit ao I. Inscrito</p> <p>Prefeitura Municipal: Aguaré</p> <p>Recurso Municipal: R\$ 159,00</p> <p>Recurso Próprio: -</p> <p>Associação Amigos Caminho da Fé</p> <p>CONFERE COM ORIGINAL</p> <p>Assoc. Amigos Caminho da Fé</p>				

Valor Tributável: R\$ 159,00	Valor não Tributável: R\$ 0,00	VALOR BRUTO DA NOTA				R\$ 159,00
Valor Total das Deduções: R\$ 0,00	Desconto Incondicionado: R\$ 0,00	Desconto Condicionado: R\$ 0,00	Base de Cálculo: R\$ 159,00	Alíquota: 2,5550%	Valor do ISS: R\$ 4,06	
PIS: 0,000% R\$ 0,00	COFINS: 0,000% R\$ 0,00	INSS: 0,000% R\$ 0,00	IR: 0,000% R\$ 0,00	CSLL: 0,000% R\$ 0,00	Outras Retenções: R\$ 0,00	
Valor Aproximado de Impostos: Federais R\$ 0,00 Estaduais R\$ 0,00 Municipais R\$ 0,00			VALOR LÍQUIDO DA NOTA		R\$ 159,00	

ENQUADRAMENTO DO SERVIÇO

1.07 - Suporte técnico em informática, inclusive instalação, configuração e manutenção de programas de computação e bancos de dados.

OUTRAS INFORMAÇÕES

Mês de Competência: 04/2022 Local do Recolhimento: SÃO JOÃO DA BOA VISTA/SP Data Geração: 25/04/2022 17:50:30
Recolhimento: Sem Retenção Tributação: Microempresário e Empresa de Pequeno Porte (ME EPP)
CNAE: 4751201 Empresa Optante do Simples Nacional - Anexo: III
Observações:

Impresso em: 25/04/2022 às 17:50:33

O conteúdo deste documento fiscal é de inteira responsabilidade do emissor.

Recebi(emos) de: E R HERRERA EPP
Os serviços constantes nesta Nota Fiscal de Serviços Eletrônica.

_____/_____/_____
Data

Assinatura do Recebedor

NOTA FISCAL DE SERVIÇOS ELETRÔNICA
Número: 1373
Certificação:
0F1D9-2397B

G3372813339388531
28/04/2022 13:38:57

Consultas - Emissão de comprovantes

28/04/2022 - BANCO DO BRASIL - 13:38:57
695506955 0001

COMPROVANTE DE PAGAMENTO DE TITULOS

CLIENTE: CAMINHO FE AGUAI
AGENCIA: 6955-8 CONTA: 6.816-0
BANCO SICOOB S.A.

75691312500108934470700456670058789710000015900
BENEFICIARIO:
E R HERRERA
NOME FANTASIA:
E R HERRERA
CNPJ: 03.520.702/0001-94
BENEFICIARIO FINAL:
ERHERRERA EPP
CNPJ: 03.520.702/0001-94
PAGADOR:
ASSOCIACAO DOS AMIGOS DO CAMINHO DA
CNPJ: 05.630.044/0001-19

NR. DOCUMENTO 42.802
DATA DE VENCIMENTO 30/04/2022
DATA DO PAGAMENTO 28/04/2022
VALOR DO DOCUMENTO 159,00
VALOR COBRADO 159,00

NR.AUTENTICACAO 3.CA5.9D2.330.14F.0D9

Central de Atendimento BB
4004 0001 Capitais e regioes metropolitanas
0800 729 0001 Demais localidades.
Consultas, informacoes e servicos transacionais.

SAC BB
0800 729 0722
Informacoes, reclamacoes, cancelamento de produtos e servicos.

Ouvidoria
0800 729 5678
Reclamacoes nao solucionadas nos canais habituais agencia, SAC e demais canais de atendimento.

Atendimento a Deficientes Auditivos ou de Fala
0800 729 0088
Informacoes, reclamacoes, cancelamento de cartao, outros produtos e servicos de Ouvidoria.

CONFERE COM ORIGINAL
[Assinatura]
Assoc Amigos Caminho da Fé

Transação efetuada com sucesso por: JB676294 SOLANGE BARROSO SIL.



75691.31258 01089.344707 00456.670058 7 89710000015900

Local de pagamento PAGÁVEL EM QUALQUER CORRESPONDENTE BANCÁRIO PERTO DE VOCÊ!					Vencimento 30/04/2022	
Beneficiário E.R.HERRERA - EPP CNPJ: 03.520.702/0001-94					Agência/Código Beneficiário 3125/089344-7	
Data do documento 28/12/2021	Nº documento 228422/005	Espécie doc. DM	Açote N	Data processamento 28/12/2021	Carteira/Nosso número 4568-7	
Uso do banco 1	Carteira 1	Espécie R\$	Quantidade	(x) Valor	(-) Valor documento R\$ 159,00	
Instruções (Texto de responsabilidade do beneficiário) MULTA DE R\$ 1,59 A PARTIR DE: 01/05/2022 JUROS DE R\$ 0,13 AO DIA A PARTIR DE: 01/05/2022					(-) Desconto / Abatimentos	
NÃO RECEBER APÓS 15 DIAS DO VENCIMENTO SUJEITO A PROTESTO APÓS 15 DIAS DO VENCIMENTO					(-) Outras deduções	
					(+/-) Mora / Multa	
					(+/-) Outros acréscimos	
					(-) Valor cobrado	
Pagador ASSOCIACAO DOS AMIGOS DO CAMINHO DA FE CNPJ: 05.630.044/0001-19 R. GABRIEL RABELO DE ANDRADE, 19 CENTRO - ÁGUAS DA PRATA/SP - CEP: 13890-000					Cód. baixa	



Autenticação mecânica - Ficha de Compensação

Corte na linha pontilhada

Recebemos de Duarte Papelaria e Informatica Eireli - EPP os produtos/serviços constantes da nota fiscal indicada ao lado		NF-e Nº 000.028.339
Data de recebimento	Identificação e assinatura do receptor	SÉRIE 1

 <p>Duarte Papelaria e Informatica Eireli - EPP Praça Coronel Joaquim José, 95 - Centro - CEP: 13.870-120 São João da Boa Vista - SP - Fone: (19)3623.1858</p>	<p>DANFE Documento Auxiliar da Nota Fiscal Eletrônica</p> <p>0 - Entrada 1 - Saída</p> <p>Nº 000.028.339 SÉRIE: 1 Página 1 de 1</p>	<p>Controle do fisco</p>  <p>35220503297954000104550010000283391023498680</p>
	<p>Natureza da Operação Lançamento efetuado em decorrência de emissão de documento fiscal rela</p>	

Inscrição estadual 639065943112	Inscrição estadual subst. tributária	CNPJ 03.297.954/0001-04	Chave de acesso da NF-e P/ consulta de autenticidade no site www.nfe.fazenda.gov.br 35220503297954000104550010000283391023498680
------------------------------------	--------------------------------------	----------------------------	---

Destinatário / Remetente			
Nome/Razão Social 1689 ASSOC DOS AMIGOS CAMINHO DA FÉ	CNPJ/CPF 05.630.044/0001-19	Inscrição Estadual 154017481117	Data de Emissão 05/05/2022
Endereço GABRIEL RABELO DE ANDRADE	Número 19	Bairro CENTRO	Data Saída 05/05/2022
Fone/Fax (019)3642-2751	Município AGUAS DA PRATA	UF SP	CEP 13890-000
			Hora da Saída 05/05/2022 16:56:29

Fatura	028339-1/1	R\$218,80	19/05/2022
---------------	------------	-----------	------------

Cálculo do imposto	Base Cálculo ICMS 0,00	Valor do ICMS 0,00	Base do ICMS substituição 0,00	Valor do ICMS substituição 0,00	Valor Total dos Produtos 218,80
Valor do Frete 0,00	Valor do Seguro 0,00	Desconto 0,00	Outras Despesas Acessórias 0,00	Valor Total do IPI 0,00	Valor Total da Nota 218,80

Transportador / Volumes transportados						
Nome/Razão Social Casa do Papel	Frete por conta 0	0-Emitente 1-Destinatário 2-Sem Frete	Código ANTT	Placa Veículo	UF	CNPJ/CPF 00.162.145/0001-99
Endereço	Município SAO JOAO DA BOA VISTA	UF SP	Inscrição Estadual			
Quantidade 0	Espécie	Marca	Número 0	Peso Bruto 0	Peso Líquido 0	

Dados dos Produtos												
Cód.	Descrição	NCM/SH	CST	CFOP	UN.	Qtde	Valor unit.	Valor total	V. ICMS	V. IPI	%ICMS	% IPI
2875	ENVELOPE PLASTICO 0.12 GROSSO 4F C/500 ACP	39232990	102	5929	CX	1	168,00	168,00	0,00	0,00	0,00	0,00
18590	FITA ADESIVA ADERE TRANSP 12X10	48114190	102	5929	PC	5	0,80	4,00	0,00	0,00	0,00	0,00
48749	FITA CREPE KORETECH 48X50	48114110	102	5929	UN	3	11,80	35,40	0,00	0,00	0,00	0,00
29985	MOLHA DEDO (PASTA) 12G CARBRINK	34011900	102	5929	UN	3	3,20	9,60	0,00	0,00	0,00	0,00
510	RECIBO COMERCIAL S/C 50 FLS SD	48201000	500	5929	UN	1	1,80	1,80	0,00	0,00	0,00	0,00

Calculo do ISSQN			
Inscrição municipal 10719	Valor total dos serviços 0,00	Base de cálculo do ISSQN 0,00	Valor do ISSQN 0,00

Dados adicionais	Documento Fiscal emitido por ME ou EPP optante do Simples Nacional. Não gera direito à crédito fiscal de IPI.	Reservado ao Fisco
-------------------------	---	--------------------

Termo: 3^o Aditivo ao S.ramento
 Prefeitura Municipal: Agua
 Recurso Municipal: R\$ 218,80
 Recurso Próprio: Volante
 Associação Amigos Caminho da Fé

CONFERE COM ORIGINAL
Volante
 Assoc. Amigos Caminho da Fé

Boletos e convênios, com código de barra, contas

G336181652221534016
18/05/2022 16:58:51

18/05/2022 - BANCO DO BRASIL - 16:58:51
695506955 0001

COMPROVANTE DE PAGAMENTO DE TITULOS

CLIENTE: CAMINHO FE AGUAI
AGENCIA: 6955-8 CONTA: 6.816-0

BCO SANTANDER (BRASIL) S.A.

0339936403795000000915660401017589900000021880

BENEFICIARIO:

DUARTE PAPELARIA E INFORMATICA LTDA

NOME FANTASIA:

ADRIANA DE FATIMA JOAQUIM DUARTE ME

CNPJ: 03.297.954/0001-04

BENEFICIARIO FINAL:

DUARTE PAPELARIA E INFORMATICA LTDA

CNPJ: 03.297.954/0001-04

PAGADOR:

ASSOC DOS AMIGOS CAMINHO DA FE

CNPJ: 05.630.044/0001-19

NR. DOCUMENTO 51.801

DATA DE VENCIMENTO 19/05/2022

DATA DO PAGAMENTO 18/05/2022

VALOR DO DOCUMENTO 218,80

VALOR COBRADO 218,80

NR. AUTENTICACAO 2.779.5D1.D8C.110.293

Central de Atendimento BB

4004 0001 Capitais e regioes metropolitanas

0800 729 0001 Demais localidades.

Consultas, informacoes e servicos transacionais.

SAC BB

0800 729 0722

Informacoes, reclamacoes, cancelamento de produtos e servicos.

Ouvidoria

0800 729 5678

Reclamacoes nao solucionadas nos canais habituais agencia, SAC e demais canais de atendimento.

Atendimento a Deficientes Auditivos ou de Fala

0800 729 0088

Informacoes, reclamacoes, cancelamento de cartao, outros produtos e servicos de Ouvidoria.

Transação efetuada com sucesso por: JB676294 SOLANGE BARROSO SIL.

CONFERE COM ORIGINAL
[Assinatura]
Assoc. Amigos Caminho da Fe

SANTANDER 033-7					Recibo do Sacado	
Local de pagamento					Vencimento	
PAGAR PREFERENCIALMENTE EM AGÊNCIA DO SANTANDER					19/05/2022	
Cedente					Agência/Cód. Cedente	
Duarte Papelaria e Informatica Eireli - EPP					3556 / 3640795	
CNPJ: 03.297.954/0001-04					Para Uso do Banco	
Data e Emissão	Número do Documento	Espécie Doc.	Acelte	Data do Processamento	Nosso Número	
05/05/2022	28339/01	DM	NÃO	05/05/2022	000000015660-4	
Uso do banco	Carteira	Espécie	Quantidade	Valor	(-) Valor do Documento	
	101	REAL			218,80	
Instruções (Texto de responsabilidade do cedente) Após o vencimento cobrar (R\$ 0,22 por dia de atraso) Após o vencimento cobrar (R\$ 6,56 de multa) Sujeito a protesto 5 dias após do vencimento Entrar em contato caso o boleto não seja pago até 5 dias após o vencimento Boleto disponível para pagamento em até 3 dias úteis. Após vencimento os mesmos deverão ser atualizados diretamente no site do BANCO SANTANDER através do link: https://www.santander.com.br/br/resolva-on-line/boletos					(-) Desconto / Abatimento	
					(+) Mora / Multa	
					(=) Outros Acréscimos	
					(=) Valor cobrado	

Sacado
ASSOC DOS AMIGOS CAMINHO DA FÉ
GABRIEL RABELO DE ANDRADE 19
13890000 AGUAS DA PRATA

CNPJ/CPF 05.630.044/0001-19 ...-
CENTRO
SP

Sacador/Avalista

Autenticação Mecânica

ASSOCIACAO DOS AMIGOS DO CAMINHO DA FE
R GABRIEL RABELO DE ANDRADE 19
CENTRO
13890-000 AGUAS DA PRATA SP

Período de uso de 02/04/2022 a 01/05/2022
Vencimento 28/05/2022

Nº da conta: 127997989
Nº do cliente: 121303063
CPF/CNPJ 05.630.044/0001-19
Razão Social: Claro S/A
CNPJ Matriz: 40.432.544/0001-47
CNPJ Filial: 40.432.544/0001-47

Veja aqui o que está sendo cobrado:

1. Plano Contratado R\$ 44,23

Total a pagar R\$ 44,23

Assinatura: 3º Aditivo - P. Lomonte

Prefeitura Municipal: Agua

Recurso Municipal: R\$ 44,23

Recurso Próprio: -

CONFERE COM ORIGINAL
Adolfo
Assoc. Amigos Caminho da Fé

Associação Amigos Caminho da Fé

CANAIS DE ATENDIMENTO:

Atendimento Claro - Ligue 1052
Ouvidoria - Ligue 08007010180
Na Web - www.claro.com.br/empresas
Visite nosso site: www.claro.com.br e acesse o detalhamento da sua fatura

Valor pago na última conta: R\$ 45,31

1. PLANO CONTRATADO VALOR R\$

Individual 44,23
Oferta Conjunta Claro MIX
Claro Life Ilimitado 1GB [190]
Aplicativos Digitais

SUBTOTAL - PLANO CONTRATADO R\$ 44,23

SERVIÇOS CONTRATADOS E UTILIZADOS	Contratado	Utilizado	Excedente	VALOR R\$
VOZ	Ilimitado	-	-	0,00
DADOS	1.024,000 MB	-	-	0,00

VALOR DE COBRANÇAS POR CELULAR - USO POR TIPO DE LIGAÇÃO E SERVIÇOS EXCEDENTES

(19) 99856 2620

Cobranças e Descontos	R\$
Oferta Conjunta Claro MIX	44,23
Claro Life Ilimitado 1GB	-
Aplicativos Digitais	-
TOTAL PARA CADA CELULAR	R\$ 44,23

TOTAL A PAGAR R\$ 44,23

Obs.: Os valores demonstrados acima são proporcionais ao cancelamento ou migração ou troca de plano efetuado.

AVISOS AO CLIENTE

Informações sobre regra de suspensão da inadimplência conforme RGC 632/2014 Art 90 a 97: Transcorridos 15 dias da Notificação do débito poderá ocorrer a Susp Parcial, transcorridos 30 dias da susp parcial poderá ocorrer a Susp Total, e transcorridos 30 dias da susp total o contrato poderá ser rescindido. Da rescisão do contrato poderá ocorrer a inclusão do registro do débito junto aos órgãos de Proteção ao crédito. Contribuições para o FUST e FUNTEL (1% e 0,5% do valor dos serviços) não repassados ao cliente. Central Anatel: 1331. Pague sua conta nos bancos credenciados: Bradesco, Banco do Brasil, CEF, Itaú, Santander e outros. As regras do roaming internacional sofrerão mudanças a partir de abril. Para conhecer, consulte o regulamento em <https://www.claro.com.br/empresas/celular/claro-passaporte>.

DOCUMENTO FINANCEIRO Nº 116988122/052022

Descrição	Valor ISS (R\$)	Valor cobrado (R\$)
Aplicativos digitais - Be Digital Light		0,80
Gestor Online - Controle Completo		9,90
VALOR TOTAL DOS SERVIÇOS	0,00	10,70

Prezado Cliente, este boleto não quita saldos de meses anteriores.

Autenticação Mecânica

Para uso do banco



CLIENTE ASSOCIACAO DOS AMIGOS DO CAMINHO DA FE

Débito Automático
127997989

Data de Vencimento
28/05/2022

Valor
R\$ 44,23

84800000000-6 44230162202-8 20528127997-0 98903111922-0



Autenticação Mecânica solicitamos não rasurar, dobrar ou perfurar esta parte da fatura, para não danificar o código de barras.

Pague com Pix





Consultas - Emissão de comprovantes

G3342212541297221
22/05/2022 16:45:46

SISBB - SISTEMA DE INFORMACOES BANCO DO BRASIL
22/05/2022 - AUTOATENDIMENTO - 16.45.46
6955806955 SEGUNDA VIA 0001

COMPROVANTE DE PAGAMENTO

CLIENTE: CAMINHO FE AGUAI
AGENCIA: 6955-8 CONTA: 6.816-0

Convenio CLARO SP DDD 11
Codigo de Barras 8480000000-6 44230162202-8
20528127997-0 98903111922-0
Data do pagamento 18/05/2022
Valor Total 44,23

DOCUMENTO: 051802
AUTENTICACAO SISBB: C.E2C.50B.766.C59.8F8

Sua procuracao vai vencer em breve. Voce pode
cadastrar uma procuracao de forma rapida, segura
e sem custos no BB Digital.Acesse bb.com.br/mpe2

ASSOCIACAO DOS AMIGOS DO CAMINHO
DA FE
R GABRIEL RABELO DE ANDRADE 19
CENTRO
13890-000 AGUAI - SP

CONFERE COM ORIGINAL
[Handwritten Signature]
Assoc. Amigos Caminho da Fé

Transação efetuada com sucesso por: JB676294 SOLANGE BARROSO SIL.

Table with multiple rows and columns, containing financial data and service details. The text is mirrored and difficult to read due to the image's orientation.

Table with columns for 'Valor cobrado (R\$)', 'Valor (R\$)', and 'Valor Total dos Serviços'. It summarizes the payment amounts.

Payment information section including a QR code, a Pix key, and a barcode. It contains the text 'Pague com Pix' and 'ASSOCIACAO DOS AMIGOS DO CAMINHO DA FE'.



PREFEITURA MUNICIPAL DE SÃO JOÃO DA BOA VISTA
DIRETORIA DE FINANÇAS

SETOR DE FISCALIZAÇÃO TRIBUTÁRIA
NOTA FISCAL DE SERVIÇOS ELETRÔNICA - NFS-E



Número da Nota Fiscal
1386

Série: **E**

Data Emissão: **31/05/2022**

Certificação: **47D5B-8D882**

DADOS DO PRESTADOR

Nome/Razão Social: **E R HERRERA EPP**

Nome Fantasia: **E R HERRERA EPP**

CNPJ/CPF: **03.520.702/0001-94**

Insc. Municipal: **10937**

Insc. Estadual: **639066596110**

Nº: **233**

Compl.:

UF: **SP** CEP: **13870-222**

Telefone: **1936316490**

Endereço: **RUA SÃO JOÃO**

Bairro: **CENTRO**

Município: **SÃO JOÃO DA BOA VISTA**

E-mail: **tecnolimports.sj@tecnolimports.com.br**

DADOS DO TOMADOR

Nome/Razão Social: **ASSOCIAÇÃO DOS AMIGOS DO CAMINHO DA FÉ**

CNPJ/CPF: **05.630.044/0001-19**

Insc. Municipal:

Insc. Estadual: **154017481117**

Nº: **19**

Compl.:

UF: **SP** CEP: **13890-000**

Telefone: **19981227550**

Endereço: **RUA GABRIEL RABELO DE ANDRADE**

Bairro: **CENTRO**

Município: **ÁGUAS DA PRATA**

E-mail: **financeiro@caminhodafe.com.br**

DISCRIMINAÇÃO DO SERVIÇO

PRESTAÇÃO DE SERVIÇOS DE SUPORTE REFERENTE AO PERÍODO 01/05/2022 A 31/05/2022, VENCIMENTO EM 30/05/2022.

Item	Tributável	Qtde.	VI. Unitário R\$	Total R\$
PRESTAÇÃO DE SERVIÇO DE SUPORTE	Sim	1,00	159,0000	159,00

Termo: 3º Oditivo ao P. Fomento

Prefeitura Municipal: Aper

Recurso Municipal: R\$ 159,00

Recurso Próprio: -

José p
Associação Amigos Caminho da Fé

CONFERE COM ORIGINAL
José p
Assoc. Amigos Caminho da Fé

Valor Tributável: R\$ 159,00	Valor não Tributável: R\$ 0,00	VALOR BRUTO DA NOTA				R\$ 159,00
Valor Total das Deduções: R\$ 0,00	Desconto Incondicionado: R\$ 0,00	Desconto Condicionado: R\$ 0,00	Base de Cálculo: R\$ 159,00	Alíquota: 2,5206%	Valor do ISS: R\$ 4,01	
PIS: 0,000% R\$ 0,00	COFINS: 0,000% R\$ 0,00	INSS: 0,000% R\$ 0,00	IR: 0,000% R\$ 0,00	CSLL: 0,000% R\$ 0,00	Outras Retenções: R\$ 0,00	
Valor Aproximado de Impostos: Federais R\$ 0,00 Estaduais R\$ 0,00 Municipais R\$ 0,00			VALOR LÍQUIDO DA NOTA		R\$ 159,00	

ENQUADRAMENTO DO SERVIÇO

1.07 - Suporte técnico em informática, inclusive instalação, configuração e manutenção de programas de computação e bancos de dados.

OUTRAS INFORMAÇÕES

Mês de Competência: **05/2022**

Local do Recolhimento: **SÃO JOÃO DA BOA VISTA/SP**

Dt **31/05/2022 11:10:21**

Recolhimento: **Sem Retenção**

Tributação: **Microempresário e Empresa de Pequeno Porte (ME EPP)** Competência:

CNAE: **4751201**

Empresa Optante do Simples Nacional - Anexo: III

Observações:

Impresso em: 31/05/2022 às 11:10:24

O conteúdo deste documento fiscal é de inteira responsabilidade do emissor.

Recebi(emos) de: **E R HERRERA EPP**
Os serviços constantes nesta Nota Fiscal de Serviços Eletrônica.

NOTA FISCAL DE SERVIÇOS ELETRÔNICA

Número: 1386

Certificação

47D5B-8D882

Data

Assinatura do Recebedor

18/05/2022 - BANCO DO BRASIL - 17:00:52
695506955 0001

COMPROVANTE DE PAGAMENTO DE TITULOS

CLIENTE: CAMINHO FE AGUAI
 AGENCIA: 6955-8 CONTA: 6.816-0
 =====
 BANCO SICOOB S.A.
 =====
 75691312580108934470700456500065190010000015900
 BENEFICIARIO:
 E R HERRERA
 NOME FANTASIA:
 E R HERRERA
 CNPJ: 03.520.702/0001-94
 BENEFICIARIO FINAL:
 E R HERRERA
 CNPJ: 03.520.702/0001-94
 PAGADOR:
 ASSOCIACAO DOS AMIGOS DO CAMINHO DA
 CNPJ: 05.630.044/0001-19

NR. DOCUMENTO 51.803
 DATA DE VENCIMENTO 30/05/2022
 DATA DO PAGAMENTO 18/05/2022
 VALOR DO DOCUMENTO 159,00
 VALOR COBRADO 159,00

NR.AUTENTICACAO C.EA1.080.94E.E06.DB9
 =====
 Central de Atendimento BB
 4004 0001 Capitais e regioes metropolitanas
 0800 729 0001 Demais localidades.
 Consultas, informacoes e servicos transacionais.

CONFERE COM ORIGINAL
[Assinatura]
 Assoc. Amigos Caminho da Fé

SAC BB
 0800 729 0722
 Informacoes, reclamacoes, cancelamento de produtos e servicos.

Ouvidoria
 0800 729 5678
 Reclamacoes nao solucionadas nos canais habituais agencia, SAC e demais canais de atendimento.

Atendimento a Deficientes Auditivos ou de Fala
 0800 729 0088
 Informacoes, reclamacoes, cancelamento de cartao, outros produtos e servicos de Ouvidoria.

Transação efetuada com sucesso por: JB676294 SOLANGE BARROSO SIL.

SICOOB | 756-0 | 75691.31258 01089.344707 00456.500065 1 90010000015900

Local de pagamento				Vencimento			
PAGÁVEL EM QUALQUER CORRESPONDENTE BANCÁRIO PERTO DE VOCÊ!				30/05/2022			
Beneficiário				Agência / Código Beneficiário			
E.R.HERRERA - EPP CNPJ: 03.520.702/0001-94				3125/089344-7			
Data do documento	Nº documento	Espécie doc. DIM	Acéite N	Data processamento	Carteira / Nosso número		
28/12/2021	228422/006			28/12/2021	4565-0		
Uso do banco	Carteira	Espécie R\$	Quantidade	(x) Valor	(+) Valor documento		
	1				R\$ 159,00		
Instruções (Texto de responsabilidade do beneficiário)				(+) Desconto / Abatimentos			
MULTA DE R\$ 1,59 A PARTIR DE: 31/05/2022				(+) Outras deduções			
JUROS DE R\$ 0,13 AO DIA A PARTIR DE: 31/05/2022				(+) Mora / Multa			
NÃO RECEBER APÓS 15 DIAS DO VENCIMENTO				(+) Outros acréscimos			
SUJEITO A PROTESTO APÓS 15 DIAS DO VENCIMENTO				(+) Valor cobrado			

Pagador
 ASSOCIACAO DOS AMIGOS DO CAMINHO DA FE CNPJ: 05.630.044/0001-19
 R. GABRIEL RABELO DE ANDRADE, 19
 CENTRO - ÁGUAS DA PRATA/SP - CEP: 13890-000
 Cód. baixa



Autenticação mecânica - Ficha de Compensação

Código de rastreio

**CONTRATO DE LOCAÇÃO DE LICENÇA E PRESTAÇÃO DE SERVIÇOS
DE SUPORTE E MANUTENÇÃO DE SOFTWARE**

SÃO PARTES DESTE CONTRATO:

1.1 – **Razão Social: E. R. HERRERA - ME** **Nome Fantasia: TECNOIMPORTS**
CNPJ: 03520.702/0001-94
Endereço: RUA SÃO JOÃO, 233 **Bairro: CENTRO**
Cidade/UF: SÃO JOÃO DA BOA VISTA SP **CEP:37701-102**
Fone: (19)3631-6490 **E-mail(s): comercial@tecnoimports.com.br**
DORAVANTE DENOMINADO SIMPLEMENTE DE **REVENDA.**

1.2 – **Razão Social: ASSOCIACAO DOS AMIGOS DO CAMINHO DA FE** **Codigo: 3262**
CNPJ/CPF: 05.630.044/0001-19 **Ins. Estadual/RG : 154.017.481.117**
Endereço: RUA GABRIEL RABELO DE ANDRADE,19 **Bairro: CENTRO**
Cidade/UF: AGUAS DA PRATA / SP **CEP.: 13.890-000**
Fone: 19 9 8122-7550 **e-mail(s): financeiro@caminhodafe.com.br**
DORAVANTE DENOMINADO SIMPLEMENTE DE **CLIENTE.**

A **REVENDA** e o **CLIENTE** têm entre si, justo e contratado, conforme as cláusulas abaixo, o seguinte:

CLAÚSULA 1ª - OBJETIVO

O presente contrato tem como objetivo a prestação de serviços de :

- Locação da licença de uso do software descrito no Anexo I.
- Comodato de equipamentos descritos no Anexo II.
- Treinamentos : realizar treinamentos de novos usuários ou de usuários existentes quando da disponibilidade de novos recursos do produto – Estes treinamentos devem ser documentais e não presenciais mas precisam de responsável no cliente.
- Suporte técnico : Para solucionar duvidas ou auxiliar na solução de vícios decorrentes do software e/ou hardware objeto deste contrato.
- Suporte Remoto : Para correção de defeitos relativos aos Softwares objeto deste contrato. Este suporte será via Web – ADSL ou outra de boa velocidade.
- Upgrade : Atualizações de versões decorrentes da evolução do Sistema ou mudança na legislação que necessite de upgrade do Sistema, desde que estas mudanças façam parte dos módulos adquiridos pelo cliente.
- Assessoria Fiscal LIMITADA : Orientando o cliente quanto a suas obrigações fiscais no uso do Software.

TECNOLOGIA – SISTEMAS – EQUIPAMENTOS – CONSULTORIA – AUTOMAÇÃO COMERCIAL

POÇOS DE CALDAS - MG
SÃO JOÃO DA BOA VISTA - SP

AV. JOSÉ REMÍGIO PREZIA, 811
RUA SÃO JOÃO, 233

JARDIM DOS ESTADOS
CENTRO

FONE: (35) 3722-4400
FONE: (19) 3631-6490

- Suporte TEF : suporte de uso do modulo TEF (apenas sistema), quando o cliente possuir este modulo.
- Manutenção corretiva : Manutenção corretiva do(s) software e/ou hardware objeto deste contrato. Conforme relação no(s) Anexo(s) I e II.

2.1 DO REQUISITO MÍNIMO PARA UTILIZAÇÃO DOS SISTEMAS:

- MICRO COMPATIVEL COM O SISTEMA E VOLUME DE DADOS
- MS WINDOWS ULTIMA VERSÃO OU NO MINIMO VERSÃO COMPATIVEL
- IMPRESSORA FISCAL (HOMOLOGADA) OU SAT-CFe
- KIT TEF (PARA USO DE CARTÕES DE CREDITO/DÉBITO)
- HARDWARES HOMOLOGADOS PARA USO NO SISTEMA

CLÁUSULA 2ª - DISPOSIÇÕES GERAIS

A manutenção compreenderá a garantia de funcionamento dos SISTEMAS e/ou Hardwares constantes no(s) Anexo I e II, bem como a atualização e/ou substituição dos SISTEMAS. Assim como, dá ao **CLIENTE** o direito de receber versão sempre atualizada dos SISTEMAS constante no Anexo I.

Estão cobertos ainda a assistência técnica e suporte de utilização através de **consultas telefônicas, e-mail, acesso remoto.**

Parágrafo 1º O horário de atendimento dos serviços constantes deste contrato será o HORÁRIO COMERCIAL 2ª à 6ª FEIRAS DAS 08:00 às 18:00 horas (exceto dias feriados); no caso de se contratar atendimento em horário especial o mesmo será listado no anexo I, tendo seu valor somado a este contrato.

Parágrafo 2º A manutenção do SISTEMA não abrange qualquer implementação e/ou alteração de todo ou parte do objetivo do contrato, que porventura venham a ser solicitadas pelo **CLIENTE**.

Parágrafo 3º Este contrato dá ainda ao **CLIENTE** o direito de ser atendido na modalidade **ON-SITE** (em suas instalações) quando não for possível a solução do problema por telefone ou por acesso remoto,

I - Se o **CLIENTE** optar pelo atendimento ON-SITE, quanto o atendimento por telefone ou por acesso remoto for suficiente para o atendimento, será cobrado do **CLIENTE** o valor descrito no **INCISO II**

II -1/5 do valor do salário mínimo (vigente da época) pôr hora/técnico trabalhada e o valor de ¼ do litro de gasolina por Km rodado, a partir de SÃO JOÃO DA BOA VISTA , e quando houver, os custos de estadia, alimentação e pedágio.

Parágrafo 4º A manutenção do SISTEMA será prestada mediante solicitação do **CLIENTE**, através de **ATENDIMENTO ON LINE**, telefone ou e-mail à **REVENDA**. É imprescindível que a solicitação contenha

TECNOLOGIA – SISTEMAS – EQUIPAMENTOS – CONSULTORIA – AUTOMAÇÃO COMERCIAL

POÇOS DE CALDAS - MG
SÃO JOÃO DA BOA VISTA - SP

AV. JOSÉ REMÍGIO PREZIA, 811
RUA SÃO JOÃO, 233

JARDIM DOS ESTADOS
CENTRO

FONE: (35) 3722-4400
FONE: (19) 3631-6490

a anomalia observada, o responsável pela requisição do serviço, o dia, o horário de disponibilidade do equipamento e programas envolvidos pra reparos.

Parágrafo 5º Qualquer comunicação, somente terá validade quando feita por escrito entre as partes, salvo os assuntos de rotina para execução da manutenção.

Parágrafo 6º Ao término do atendimento On Line, será registrado o atendimento e será gerado um numero de Protocolo; Sempre que necessário o CLIENTE poderá solicitar esse Numero de Protocolo para seu controle ou possível reclamação de um atendimento não finalizado ou não atendido.

Parágrafo 7º o **REPRESENTANTE**, não se responsabiliza pelo uso indevido ou inábil do SISTEMA, sendo de responsabilidade do **CLIENTE**, a conferência, verificação e análise dos trabalhos executados sob sua responsabilidade, inclusive pela hipótese de recolhimentos indevidos, em razão de o CLIENTE poder optar livremente por índices , alíquotas e formas de tributação, e quando discordar de algum cálculo executado pelo SISTEMA, terá por obrigação alertar o **REPRESENTANTE**, para esclarecimentos ou correção do programa, quando cabíveis.

Parágrafo 8º As partes expressamente concordam, quanto a existência de um consenso mundial acerca de não haver programa de computador totalmente isento de erros . Na hipótese da ocorrência de qualquer falha no software objetivo deste contrato, a **REVENDA** se reserva o direito de tentar resolve-lo antes que lhe seja atribuída qualquer responsabilidade ou qualquer ressarcimento ou indenização.

Parágrafo 9º Caso a contratante queira alterar ou incrementar o SISTEMA com alguma função exclusiva para sua empresa, e depois de avaliada concluir-se que não causará nenhum contratempo ao programa, será emitido um orçamento para que a contratante aprove tal alteração.

Parágrafo 10º Não compõe a prestação dos serviços fornecidos pela **REVENDA**, estabelecidas por este instrumento de contrato os seguintes serviços e despesas.

- a) **peças e partes eletrônicas (placas eletrônicas) dos equipamentos**
- b) **Serviços decorrentes de chamadas realizadas pela CONTRATANTE para solucionar problemas ou falhas no SISTEMA, no caso de ser constatado que o problema decorre de falha operacional, defeito de CPU do servidor em que estiver instalado o SISTEMA, falha no sistema operacional, configuração ou mapeamento de redes.**
- c) **Reinstalações de cópias por perda, roubo ou troca de equipamentos e/ou softwares, ou instalações adquiridas;**
- d) **Necessidade de upgrades que forem ocasionados por troca de sistema operacional da CPU em que estiver instalado o SISTEMA sem prévio aviso por escrito, caso o sistema operacional em questão ainda não tenha sido adequado pela CONTRATADA.**

CLÁUSULA 3º - COMPROMISSO DO CLIENTE

Parágrafo 1º O **CLIENTE** se compromete a, sempre que receber as atualizações do (s) SISTEMA(s), implementá-las em seus computadores, mantendo, desta forma, seus SISTEMAS atualizados de acordo com a última versão.

TECNOLOGIA – SISTEMAS – EQUIPAMENTOS – CONSULTORIA – AUTOMAÇÃO COMERCIAL

POÇOS DE CALDAS - MG
SÃO JOÃO DA BOA VISTA - SP

AV. JOSÉ REMÍGIO PREZIA, 811
RUA SÃO JOÃO, 233

JARDIM DOS ESTADOS
CENTRO

FONE: (35) 3722-4400
FONE: (19) 3631-6490

Parágrafo 2º Manter um profissional, treinado pela **REVENDA**, a trabalhar com os **SISTEMAS**, para o bom funcionamento dos mesmos.

- Caso seja necessário treinamento para os funcionários do **CLIENTE**, os mesmos serão objeto de orçamento à parte, conforme a tabela de preços de serviços da **REVENDA**, vigentes na época.

Parágrafo 3º O **CLIENTE** obriga-se a dar totais condições para o funcionamento dos **SISTEMAS**, mantendo equipamentos apropriados, instalações de redes certificadas, com cabeção blindada e aterrada, aterramento adequado no-breaks nos equipamentos, modem para suporte técnico e atualizações de versão.

Parágrafo 4º É de responsabilidade do **CLIENTE** toda e qualquer realização de **Backup (cópias de segurança) dos dados digitados no sistema.**

Parágrafo 5º Avaliação de resultados quanto a legislação pertinente ao seu estado.

Parágrafo 6º Para que a **REVENDA** possa atender com presteza e eficiência qualquer chamado de manutenção, o **CLIENTE** se compromete a colocar à disposição o equipamento, programas e arquivos, bem como indicar um responsável para atender o profissional da **REVENDA** desligando-o para o atendimento.

Parágrafo 7º Devolução dos equipamentos em comodato listados no anexo II em perfeitas condições de uso.

Parágrafo 8º Zelar pelo bom estado de conservação do(s) equipamento(s) em comodato constante(s) no anexo II.

CLÁUSULA 4ª - COMPROMISSOS DA REVENDA

Parágrafo 1º Fornecer ao **CLIENTE**, sem ônus adicionais, todas as inovações e/ou implementações que forem sendo introduzidas em versões atualizadas do(s) **SISTEMA(s)**.

Parágrafo 2º **Prestar assistência ao CLIENTE solucionando dúvidas na implantação e durante o processamento dos SISTEMAS.** Essa assistência poderá ser por escrito, por telefone, e-mail ou acesso remoto, na sede da **REVENDA** ou no **CLIENTE (ON-SITE)**, neste último caso conforme condições comerciais especificadas na **CLAÚSULA 2ª, PARÁGRAFO 3º.**

Parágrafo 3º Para o(s) equipamento(s) em comodato constante(s) no Anexo II, garantir um prazo máximo de 24 (vinte e quatro) horas para atendimento do **CLIENTE**, desde que sediado no município da sede da **REVENDA** e 48 (quarenta e oito) horas para atendimento do **CLIENTE** fora do município da sede da **REVENDA.**

- Manter o(s) equipamento(s) constante(s) no Anexo II em perfeita condições de uso.

Parágrafo 4º Se houver imperícia ou mau uso do **SISTEMA** por parte de terceiros, empregados e prepostos do **CLIENTE**, a **REVENDA** não será obrigada a prestar assistência, de conformidade com o presente contrato. Tal serviço será prestado na medida do possível, conforme as Condições Gerais.

Parágrafo 5º Na hipótese do cliente solicitar que a instalação do **SISTEMA** seja feita no local de seu estabelecimento, os custos destes serviços serão cobrados pela **REVENDA**, CONFORME **CLAÚSULA 2ª, PARÁGRAFO 3º INCISO II.**

CLAÚSULA 5ª - PREÇOS E CONDIÇÕES DE PAGAMENTO

O **CLIENTE** pagará à **REVENDA** mensalidade, a cada dia 30 do mês, a importância constante no Anexo I, iniciando-se em 12/11/2021 através de cobranças bancárias.

Parágrafo 1º O valor da prestação de serviços poderá ser revisto anualmente, sempre no final do ano, ou em periodicidade menor se a lei permitir, ou nos casos em que a inflação ultrapassar 5% ao mês, de modo a proteger os valores da inflação, mantendo-os aos níveis contratados. Ficando eleito por este ato o **IGPM-FGV** acumulado no ano, publicado pela Fundação Getúlio Vargas como índice de reajuste, ou outro que venha a substituí-lo.

Parágrafo 2º Todas as parcelas pagas em atraso serão acrescidas de multa compensatória de 2% (dois por cento) e juros de **2,5%** (dois e meio por cento) ao mês, calculados pró-rata temporis sobre o débito já corrigido.

Parágrafo 3º O não pagamento da taxa de manutenção mensal dentro do vencimento implicará na imediata suspensão deste contrato, sem prejuízo das medidas judiciais cabíveis, com a emissão de duplicata, protesto do título e execução judicial.

Parágrafo 4º No caso de permanência do inadimplemento depois de transcorridos 90 (noventa) dias da suspensão, será realizado o cancelamento automático do presente contrato por **INADIMPLÊNCIA**, não eximindo a **CONTRATADA** dos pagamentos das mensalidades devidas até a data do cancelamento.

Parágrafo 5º Caso haja a regularização dos débitos antes da data do cancelamento o serviço será reabilitado em até 24 horas.

Parágrafo 6º Quando se tratar de contrato de locação o **Cliente** autoriza desde já o acesso aos equipamentos para desinstalação do SISTEMA em caso de atraso no pagamento ou cancelamento deste contrato.

Parágrafo 7º Quando se tratar de comodato o **Cliente** deverá providenciar a devolução do(s) equipamento(s) constante(s) no Anexo II, em caso de atraso no pagamento ou cancelamento deste contrato.

I - O Cancelamento somente será efetivado após a devolução de todo(s) o(s) equipamento(s) constante(s) no **Anexo II**.

II – Caso algum equipamento constante no **Anexo II** tenha sido extraviado ou danificado, será emitida fatura no valor do(s) mesmo(s), que deverá ser quitada para o efetivo cancelamento deste contrato.

Parágrafo 8º Os tributos (impostos, taxas, emolumentos e contribuições fiscais) que sejam devidos em decorrência, direta ou indireta, da execução deste CONTRATO, serão de responsabilidades exclusivas do contribuinte, assim definido na norma tributária, sem direito de reembolso.

Se durante o “PRAZO DE VALIDADE DESTE CONTRATO” forem criados tributos novos ou modificadas as alíquotas dos atuais, de forma a, comprovadamente majorar ou diminuir os ônus da **CONTRATADA**, serão revistos os preços, a fim de adequá-los a nova situação.

CLÁUSULA 6º - VALIDADE DO CONTRATO

Este contrato vigorará a partir da data de assinatura deste e terá duração indeterminada.

Parágrafo 1º O valor estabelecido no caput da cláusula 5º terá validade até final do ano vigente, sendo que após será reajustado na forma estabelecida na Cláusula 5º Parágrafo 1º.

CLÁUSULA 7º - RESPONSABILIDADE / SEGURANÇA

A **REVENDA** somente estará autorizada a prestar os serviços de manutenção no(s) SISTEMA(s) e equipamentos objeto deste contrato e descrito(s) na cláusula primeira.

Parágrafo 1º O(s) SISTEMA(s) e sua documentação não poderão ser reproduzidos parcial ou totalmente, sem autorização por escrito da **REVENDA**, sob pena de responder pelas penalidades estabelecidas na lei de propriedades e direitos autorais, bem como, a perda da locação de licença de uso, pagando ainda, à **REVENDA**, a título de multa, o correspondente ao preço do SISTEMA vigente na época da constatação, multiplicado pelo número de cópias reproduzidas sem autorização.

Parágrafo 2º todos os direitos relativos a propriedade intelectual deste sistema pertencem exclusivamente a TECNOSYSTEM, sujeitando os responsáveis por qualquer infração as penalidade penais.

Parágrafo 3º As fontes do Software são de propriedade exclusiva da TECNOSYSTEM, portanto não serão fornecidos ao cliente.

Parágrafo 4º A TECNOSYSTEM, e a **REVENDA** não se responsabilizam por qualquer despesa causada pelo não funcionamento temporário do(s) SISTEMA(s), seja em decorrência do uso indevido, por deficiência de operação, por problemas de equipamentos, instalação ou infra-estrutura e que possam acarretar problemas na geração de documentos, cálculos e processos. Não respondem ainda perante as autoridades competentes pelas informações e documentos extraídos dos SISTEMA(s), eis que esses documentos e informações dependem da correta utilização do mesmo pelo usuário. Assim cabe ao **CLIENTE** tomar as medidas preventivas necessárias para que a interrupção do funcionamento do(s) SISTEMA(s) não lhe causem prejuízos.

Parágrafo 5º A **REVENDA** reserva-se do direito de proceder auditorias periódicas para verificação da corrente utilização do(s) SISTEMA(s).

Parágrafo 6º O **CLIENTE** se compromete a, durante a vigência deste instrumento a até 6(seis) meses após o término do mesmo, a não contratar de forma direta ou indireta qualquer profissional técnico da **REVENDA** designado para atendimento dos serviços previstos neste contrato, sob pena prevista na lei de concorrência desleal, prática comercial abusiva e propriedade intelectual.

Parágrafo 7º A **REVENDA** se compromete a manter em sigilo todo e qualquer documento que lhe seja apresentado para que a mesma possa desempenhar adequadamente suas obrigações, desde que tais documentos lhe tenham sido confiados com expressa indicação de confidencialidade.

CLÁUSULA 8º - TOLERÂNCIA /CESSÃO

A tolerância das partes não implica em perdão, renúncia, renovação ou alteração do pactuado.

TECNOLOGIA – SISTEMAS – EQUIPAMENTOS – CONSULTORIA – AUTOMAÇÃO COMERCIAL

POÇOS DE CALDAS - MG
SÃO JOÃO DA BOA VISTA - SP

AV. JOSÉ REMÍGIO PREZIA, 811
RUA SÃO JOÃO, 233

JARDIM DOS ESTADOS
CENTRO

FONE: (35) 3722-4400
FONE: (19) 3631-6490

Parágrafo 1º O **CLIENTE** não poderá, sem consentimento expresso da **REVENDA**, ceder os direitos oriundos deste contrato.

Parágrafo 2º todos os aditivos e alterações a este instrumento deverão ser mutuamente acordados, por escrito e assinados pelos representantes legais devidamente nomeados ou eleitos.

Parágrafo 3º Caso qualquer das cláusulas deste instrumento seja ou se torne legalmente ineficaz, a validade do instrumento como um todo não deverá ser afetado. As partes deverão substituir cláusulas legalmente ineficazes por cláusulas legalmente eficazes, as quais corresponderão tanto o possível ao sentido das cláusulas ineficazes e ao propósito deste instrumento.

CLÁUSULA 9º - RESCISÃO

A rescisão deste contrato poderá ocorrer a qualquer momento, por iniciativa de qualquer uma das partes, desde que o interessado solicite por escrito e contra recibo, com antecedência mínima de **30** (trinta) dias. A desistência deste contrato somente poderá ocorrer após a total quitação dos débitos por parte do contratante.

Parágrafo 1º O não cumprimento de qualquer cláusula deste contrato, implica na imediata rescisão do mesmo.

CLÁUSULA 10º - FORO

Fica eleito o foro central da cidade de **POÇOS DE CALDAS**, com renúncia de qualquer outro por mais privilegiado que seja, para dirimir as dúvidas oriundas deste contrato.

E por estarem justos e contratados, assinam o presente contrato em 2 (duas) vias, de igual teor e forma e um só efeito, na presença de 2 (duas) testemunhas indicadas abaixo.

São João da Boa Vista, 12 de Novembro de 2021 .

ASSOCIACAO DOS AMIGOS DO CAMINHO DA FE
ANA MARIA COSTA MANCINI GRINGS
CPF:580.355.408.15

E. R. HERRERA - ME
EDSON ROBERTO HERRERA
CPF : 589.327.716-34

1º Testemunha

2º Testemunha

ANEXO I

Manutenção da Licença Temporária e Suporte Técnico

Descrição da Licença Temporária	QTD	Vr Unitario	Vr Total
Licença Temporaria Server	01	R\$ 60,00	R\$ 60,00
Licença Temporária PDV	01	R\$ 99,00	R\$ 99,00
Licença Temporária NFe	01	Cortesia	Cortesi
Total			R\$ 159,00

Clausula A - DA Utilização da Licença De Uso

- 1- Através da aquisição da presente **LICENÇA DE USO TEMPORÁRIA** dos *softwares* acima relacionados, o **CLIENTE** adquire o direito de usá-los por TEMPO LIMITADO, nos termos do presente CONTRATO.
- 2- Uma vez efetuado o primeiro pagamento das licenças acima discriminadas, o **CLIENTE** receberá as "chaves de liberação" para utilização dos programas, nos termos da Cláusula 1ª do TEXTO-BASE.

ASSOCIACAO DOS AMIGOS DO CAMINHO DA FE
ANA MARIA COSTA MANCINI GRINGS
CPF:580.355.408.15

E. R. HERRERA - ME
EDSON ROBERTO HERRERA
CPF : 589.327.716-34

1º Testemunha

2º Testemunha

TECNOLOGIA – SISTEMAS – EQUIPAMENTOS – CONSULTORIA – AUTOMAÇÃO COMERCIAL

POÇOS DE CALDAS - MG
SÃO JOÃO DA BOA VISTA - SP

AV. JOSÉ REMÍGIO PREZIA, 811
RUA SÃO JOÃO, 233

JARDIM DOS ESTADOS
CENTRO

FONE: (35) 3722-4400
FONE: (19) 3631-6490

CONTRATO DE SISTEMA ASSOCIACAO DOS AMIGOS DO CAMINHO DA FE.pdf

Documento número #0d4c3731-d5be-476a-bfe4-c5def0d4401e

Hash do documento original (SHA256): ac05b050576756c6d9eb778e2200ec23b8774cc7415e2f2a67672c236a278207

Assinaturas

-  **EDSON ROBERTO HERRERA**
CPF: 589.327.716-34
Assinou em 18 nov 2021 às 21:14:33
Emitido por Clicksign Gestão de documentos S.A.
-  **ANA MARIA COSTA MANCINI GRINGS**
CPF: 580.355.408-15
Assinou em 22 nov 2021 às 09:44:12
Emitido por Clicksign Gestão de documentos S.A.

Log

- 18 nov 2021, 16:43:06 Operador com email edson@tecnoimports.com.br na Conta 640dbdc2-db52-4bd0-bf2e-90fbf815549f criou este documento número 0d4c3731-d5be-476a-bfe4-c5def0d4401e. Data limite para assinatura do documento: 18 de dezembro de 2021 (16:40). Finalização automática após a última assinatura: habilitada. Idioma: Português brasileiro.
- 18 nov 2021, 16:43:15 Operador com email edson@tecnoimports.com.br na Conta 640dbdc2-db52-4bd0-bf2e-90fbf815549f adicionou à Lista de Assinatura: edson@tecnoimports.com.br, para assinar, com os pontos de autenticação: email (via token); Nome Completo; CPF; endereço de IP; Assinatura manuscrita. Dados informados pelo Operador para validação do signatário: nome completo EDSON ROBERTO HERRERA e CPF 589.327.716-34.
- 18 nov 2021, 16:43:15 Operador com email edson@tecnoimports.com.br na Conta 640dbdc2-db52-4bd0-bf2e-90fbf815549f adicionou à Lista de Assinatura: financeiro@caminhodafe.com.br, para assinar, com os pontos de autenticação: email (via token); Nome Completo; CPF; endereço de IP; Assinatura manuscrita. Dados informados pelo Operador para validação do signatário: nome completo ANA MARIA COSTA MANCINI GRINGS e CPF 580.355.408-15.
- 18 nov 2021, 21:14:34 EDSON ROBERTO HERRERA assinou. Pontos de autenticação: email edson@tecnoimports.com.br (via token). CPF informado: 589.327.716-34. Assinatura manuscrita com hash SHA256 prefixo dde056(...), vide anexo 18 nov 2021, 21-14-33.png. IP: 177.191.96.30. Componente de assinatura versão 1.164.0 disponibilizado em <https://app.clicksign.com>.
- 22 nov 2021, 09:44:13 ANA MARIA COSTA MANCINI GRINGS assinou. Pontos de autenticação: email financeiro@caminhodafe.com.br (via token). CPF informado: 580.355.408-15. Assinatura manuscrita com hash SHA256 prefixo 933eb3(...), vide anexo 22 nov 2021, 09-44-12.png. IP: 179.96.244.47. Componente de assinatura versão 1.164.0 disponibilizado em <https://app.clicksign.com>.

22 nov 2021, 09:44:14

Processo de assinatura finalizado automaticamente. Motivo: finalização automática após a última assinatura habilitada. Processo de assinatura concluído para o documento número 0d4c3731-d5be-476a-bfe4-c5def0d4401e.



Para validar este documento assinado, acesse <https://validador.clicksign.com> e utilize a senha gerada pelos signatários ou envie este arquivo em PDF.

As assinaturas digitais e eletrônicas têm validade jurídica prevista na Medida Provisória nº. 2200-2 / 2001

Este Log é exclusivo ao, e deve ser considerado parte do, documento número 0d4c3731-d5be-476a-bfe4-c5def0d4401e, com os efeitos prescritos nos Termos de Uso da Clicksign disponível em www.clicksign.com.

Anexo: 18 nov 2021, 21-14-33.png

Assinatura manuscrita com hash SHA256 prefixo dde056(...)

Reprodução proibida

Edson

Reprodução proibida

Anexo: 22 nov 2021, 09-44-12.png

Assinatura manuscrita com hash SHA256 prefixo 933eb3(...)

Reprodução proibida

REPRODUÇÃO PROIBIDA
22/11/2021 09:44:12

Reprodução proibida



Consultas - Extrato de conta corrente

G335021535688707026
02/05/2022 15:51:55

Cliente - Conta atual

Agência 6955-8
Conta corrente 6816-0 CAMINHO FE AGUAI
Período do extrato 04 / 2022

Lançamentos

Dt. balancete	Dt. movimento	Ag. origem	Lote	Histórico	Documento	Valor R\$	Saldo
23/03/2022		0000	00000	000 Saldo Anterior			0,00 C
28/04/2022		0000	14134	612 Recebimento Fornecedor MUNICIPIO DE AGUAI	77.135	427,81 C	
28/04/2022		0000	14049	855 86 CP Automatico S P	1.200.070	11,19 C	
28/04/2022		0000	13105	109 Pagamento de Boiето ALESSANDRO TAVARES PINTURAS	42.801	280,00 D	
28/04/2022		0000	13105	109 Pagamento de Boietano E R HERRERA	42.802	156,00 D	0,00 C
30/04/2022		0000	00000	999 S A L D O			0,00 C

OBSERVAÇÕES:

Transação efetuada com sucesso por: JB676294 SOLANGE BARROSO SIL.

CONFERE COM ORIGINAL
[Handwritten Signature]
Assoc. Amigos Caminho da Fé

CONFERE COM ORIGINAL
Assoc. Amigos Caminho da Fé

Extratos - Investimentos Fundos - Mensal

 G335021559793584009
 02/05/2022 16:02:55

Ciente

 Agência 6955-8
 Conta 6816-0 CAMINHO FE AGUIA
 Mês/ano referência ABRIL/2022

S.Público Automático - CNPJ: 4.288.966/0001-27

Data	Histórico	Valor	Valor IRPrej. Comp.	Valor IOF	Quantidade cotas	Valor cota	Saldo cotas
31/03/2022	SALDO ANTERIOR	11,45			2,949581		
28/04/2022	RESGATE	11,19	0,03		2,872488	3,908021739	0,077093
	Aplicação 11/02/2022	8,37	0,03		2,149252		
	Aplicação 23/03/2022	2,82			0,723236		
29/04/2022	SALDO ATUAL	0,30			0,077093		0,077093

Resumo do mês

SALDO ANTERIOR	11,45
APLICAÇÕES (+)	0,00
RESGATES (-)	11,19
RENDIMENTO BRUTO (+)	0,07
IMPOSTO DE RENDA (-)	0,03
IOF (-)	0,00
RENDIMENTO LÍQUIDO	0,04
SALDO ATUAL =	0,30

Valor da Cota

31/03/2022	3,881569785
29/04/2022	3,907400063

Rentabilidade

No mês	0,6654
No ano	2,5821
Últimos 12 meses	5,0322

Transação efetuada com sucesso por: JB676294 SOLANGE BARROSO SIL.

Serviço de Atendimento ao Consumidor - SAC 0800 729 0722

 Ouvidoria BB 0800 729 5678
 Para deficientes auditivos 0800 729 0088

CONFERE COM ORIGINAL

Solange Barroso

Amigos Caminho da Fé



CONTA CORRENTE

BANCO DO BRASIL

Consultas - Extrato de conta corrente

G338010910301912013

01/06/2022 09:15:14

Cliente - Conta atual

Agência 6955-8
 Conta corrente 6816-0 CAMINHO FE AGUIA
 Período do extrato 05 / 2022

Lançamentos

Dt. balancete	Dt. movimento	Ag. origem	Lote	Histórico	Documento	Valor R\$	Saldo
28/04/2022		0000	00000	000 Saldo Anterior			0,00 C
16/05/2022		0000	14134	612 Recobimento Fornecedor MUNICIPIO DE AGUIA	41.356	427,81 C	427,81 C
17/05/2022		0000	13049	345 BB CP Automático 3 P	1.200.070	427,81 D	0,00 C
18/05/2022		0000	14049	855 BB CP Automático 3 P	1.200.070	422,03 C	
18/05/2022		0000	13105	109 Pagamento de Boleto DUARTE PAPELARIA E INFORMATICA LTDA -	51.801	218,80 D	
18/05/2022		0000	13105	363 Pagto conta telefone CLARO SP DDD 11	51.802	44,23 D	
18/05/2022		0000	13105	109 Pagamento de Boleto E R HERRERA	51.803	159,00 D	0,00 C
31/05/2022		0000	00000	999 S A L D O			0,00 C

OBSERVAÇÕES:

Transação efetuada com sucesso por: JB676294 SOLANGE BARROSO SIL.

CONFERE COM ORIGINAL
Solange Barroso
 Assoc. Amigos Caminho da Fé

Extratos - Investimentos Fundos - Mensal

 G332010839192986032
 01/06/2022 08:58:48

Ciente

 Agência 6955-8
 Conta 6816-0 CAMINHO FE AGUA!
 Mês/ano referência MAIO/2022

S.Público Automático - CNPJ: 4.288.966/0001-27

Data	Histórico	Valor	Valor IRPrej. Comp.	Valor IOF	Quantidade cotas	Valor cota	Saldo cotas
29/04/2022	SALDO ANTERIOR	0,30			0,077093		
17/05/2022	APLICAÇÃO	427,81			108,989861	3,925227499	109,066954
18/05/2022	RESGATE	422,03		0,15	107,511988	3,926817919	1,554966
	Aplicação 23/03/2022	0,30			0,077093		
	Aplicação 17/05/2022	421,73		0,15	107,434895		
31/05/2022	SALDO ATUAL	6,13			1,554966		1,554966

Resumo do mês

SALDO ANTERIOR	0,30
APLICAÇÕES (+)	427,81
RESGATES (-)	422,03
RENDIMENTO BRUTO (+)	0,20
IMPOSTO DE RENDA (-)	0,00
IOF (-)	0,15
RENDIMENTO LÍQUIDO	0,05
SALDO ATUAL =	6,13

CONFERE COM ORIGINAL
[Assinatura]
 Assoc. Amigos Caminho da Fé

Valor da Cota

29/04/2022	3,907400083
31/05/2022	3,940742844

Rentabilidade

No mês	0,8533
No ano	3,4574
Últimos 12 meses	5,8016

Transação efetuada com sucesso por: JB676294 SOLANGE BARROSO SIL.

Serviço de Atendimento ao Consumidor - SAC 0800 729 0722

 Ouvidoria BB 0800 729 5678
 Para deficientes auditivos 0800 729 0088



Consultas - Extrato de conta corrente

G338010910301912013
01/06/2022 09:15:14

Cliente - Conta atual

Agência 6955-8
Conta corrente 6816-0 CAMINHO FE AGUIAI
Período do extrato 05 / 2022

Lançamentos

Dt. balancete	Dt. movimento	Ag. origem	Lote	Histórico	Documento	Valor R\$	Saldo
28/04/2022		0000	00000	000 Saldo Anterior			0,00 C
16/05/2022		0000	14134	612 Recebimento Fornecedor MUNICÍPIO DE AGUIAI	41.356	427,81 C	427,81 C
17/05/2022		0000	13049	345 BB CP Automático S P	1.200.070	427,81 D	0,00 C
18/05/2022		0000	14049	855 BB CP Automático S P	1.200.070	422,03 C	422,03 C
18/05/2022		0000	13105	109 Pagamento de Boletim DUARTE PAPELARIA E INFORMATICA LTDA -	51.801	218,80 D	
18/05/2022		0000	13105	353 Pagto conta telefone CLARO SP DDD 11	51.802	44,23 D	
18/05/2022		0000	13105	109 Pagamento de Boletim E R HERRERA	51.803	159,80 D	0,00 C
31/05/2022		0000	00000	999 S A L D O			0,00 C

OBSERVAÇÕES:

Transação efetuada com sucesso por: JB676294 SOLANGE BARROSO SIL.

CONFERE COM ORIGINAL
Solange
Assoc. Amigos Caminho da Fé



3608420910280102200

Consultas - Extrato de conta corrente

G338010910301912013
01/06/2022 09:15:14

Ciente - Conta atual

Agência 6955-8
Conta corrente 6816-0 CAMINHO FE AGUAI
Período do extrato 05 / 2022

Lançamentos

Dt. balancete	Dt. movimento	Ag. origem	Lote	Histórico	Documento	Valor R\$	Saldo
28/04/2022		0000	00000	000 Saldo Anterior			0,00 C
16/05/2022		0000	14134	612 Recebimento Fornecedor MUNICIPIO DE AGUAI	41.356	427,81 C	427,81 C
17/05/2022		0000	13049	345 99 CP Automatico S P	1.200.070	427,81 D	0,00 C
18/05/2022		0000	14049	855 88 CP Automatico S P	1.200.070	422,93 C	422,93 C
18/05/2022		0000	13105	109 Pagamento de Boleto DUARTE PAPELARIA E INFORMATICA LTDA -	51.801	218,80 D	204,13 C
18/05/2022		0000	13105	363 Pagto conta telefone CLARO SP DDD 11	51.802	44,23 D	159,90 C
18/05/2022		0000	13105	109 Pagamento de Boleto E R HERRERA	51.803	159,00 D	0,00 C
31/05/2022		0000	00000	999 S A L D O			0,00 C

OBSERVAÇÕES:

Transação efetuada com sucesso por: JB676294 SOLANGE BARROSO SIL.

CONFERE COM ORIGINAL
Solange Barroso
Assoc. Amigos Caminho da Fé



Consultas - Extrato de conta corrente

G3310114244866331
01/07/2022 14:52:20

Cliente - Conta atual

Agência 6955-8
Conta corrente 6816-OCAMINHO FE AGUAI
Período do extrato 06 / 2022

Lançamentos

Dt. balancete	Dt. movimento	Ag. origem	Lote	Histórico	Documento	Valor R\$	Saldo
18/05/2022		0000	00000	000 Saldo Anterior			0,00 C
30/06/2022		9000	00000	999 S A L D O			0,00 C

OBSERVAÇÕES :

Transação efetuada com sucesso por: JB676294 SOLANGE BARROSO SIL.
Serviço de Atendimento ao Consumidor - SAC 0800 729 0722

Ouvidoria BB 0800 729 5678
Para deficientes auditivos 0800 729 0088

CONFERE COM ORIGINAL
[Assinatura]
Amigos Caminho da Fé



G3310114244866331
01/07/2022 14:52:55

Extratos - Investimentos Fundos - Mensal

Cliente

Agência 6955-8
Conta 6816-0 CAMINHO FE AGUAL
Mês/ano referência JUNHO/2022

S.Público Automático - CNPJ: 4.288.966/0001-27

Data	Histórico	Valor	Valor IR Proj. Comp.	Valor IOF	Quantidade cotas	Valor cota	Saldo cotas
31/05/2022	SALDO ANTERIOR	6,13			1,554966		
30/06/2022	SALDO ATUAL	6,18			1,554966		1,554966

Resumo do mês

SALDO ANTERIOR	6,13
APLICAÇÕES (+)	0,00
RESGATES (-)	0,00
RENDIMENTO BRUTO (+)	0,05
IMPOSTO DE RENDA (-)	0,00
IOF (-)	0,00
RENDIMENTO LÍQUIDO	0,05
SALDO ATUAL =	6,18

Valor da Cota

31/05/2022	3,940742844
30/06/2022	3,973741490

Rentabilidade

No mês	0,8373
No ano	4,3238
Últimos 12 meses	6,5197

CONFERE COM ORIGINAL
[Assinatura]
Assoc. Amigos Caminho da Fé

Transação efetuada com sucesso por: JB676294 SOLANGE BARROSO SIL.
Serviço de Atendimento ao Consumidor - SAC 0800 729 0722

Ouvidoria BB 0800 729 5678
Para deficientes auditivos 0800 729 0088



Consultas - Extrato de conta corrente

G3310114244866331
01/07/2022 14:52:20

Cliente - Conta atual

Agência 6955-8
Conta corrente 6816-0CAMINHO FE AGUAI
Período do extrato 06 / 2022

Lançamentos

Dt. balancete	Dt. movimento	Ag. origem	Lote	Historico	Documento	Valor R\$	Saldo
18/05/2022		0000	00000	000 Saldo Anterior			0,00 C
30/06/2022		0000	00000	999 S A L D O			0,00 C

OBSERVAÇÕES :

Transação efetuada com sucesso por: JB676294 SOLANGE BARROSO SIL.
Serviço de Atendimento ao Consumidor - SAC 0800 729 0722

Ouvidoria BB 0800 729 5678
Para deficientes auditivos 0800 729 0088

CONFERE COM ORIGINAL
[Assinatura]
Assoc. Amigos Caminho da Fé

[Voltar](#)[Imprimir](#)

Certificado de Regularidade do FGTS - CRF

Inscrição: 05.630.044/0001-19

Razão Social: ASSOCIACAO DOS AMIGOS DO CAMINHO DA FE

Endereço: RUA GABRIEL RABELO DE ANDRADE 19 / CENTRO / AGUAS DA PRATA /
SP / 13890-000

A Caixa Econômica Federal, no uso da atribuição que lhe confere o Art. 7, da Lei 8.036, de 11 de maio de 1990, certifica que, nesta data, a empresa acima identificada encontra-se em situação regular perante o Fundo de Garantia do Tempo de Serviço - FGTS.

O presente Certificado não servirá de prova contra cobrança de quaisquer débitos referentes a contribuições e/ou encargos devidos, decorrentes das obrigações com o FGTS.

Validade: 27/06/2022 a 26/07/2022

Certificação Número: 2022062701065856893100

Informação obtida em 28/06/2022 17:05:54

A utilização deste Certificado para os fins previstos em Lei esta condicionada a verificação de autenticidade no site da Caixa:
www.caixa.gov.br



MUNICÍPIO DE ÁGUAS DA PRATA
PREF. MUN. DE ÁGUAS DA PRATA
AV WASHINGTON LUIZ, 485 - CENTRO - ÁGUAS DA PRATA
CNPJ: 44.831.733/0001-43



CERTIDÃO NEGATIVA
DE TRIBUTOS MUNICIPAIS

Código de Cadastro

000003719

Contribuinte

ASSOCIACAO DOS AMIGOS DO CAMINHO DA FE

Logradouro

RUA GABRIEL RABELO DE ANDRADE

Bairro

CENTRO

Cidade

AGUAS DA PRATA

CPF/CNPJ

05.630.044/0001-19

Número Complemento

00019

CEP

13890000

UF

SP

CERTIFICO, para os devidos fins, a pedido via internet, que revendo os assentamentos existentes nesta Seção, deles verifiquei constar que o contribuinte acima descrito, encontra-se quite com o Erário Municipal, até a presente data, relativamente ao Tributos Municipais. ATENÇÃO : Fica ressalvado o direito da Fazenda Municipal exigir a qualquer tempo, créditos tributários que venham a ser apurados.

Emitida às 16:59:20 do dia 28/06/2022

Válida até 28/07/2022

Código de Controle da Certidão/Número C02D0243A65BEA7C

Certidão emitida gratuitamente.

Atenção qualquer rasura ou emenda invalidará este documento.



Secretaria da Fazenda e Planejamento do Estado de São Paulo

Débitos Tributários Não Inscritos na Dívida Ativa do Estado de São Paulo

CNPJ: 05.630.044/0001-19

Ressalvado o direito da Secretaria da Fazenda e Planejamento do Estado de São Paulo de apurar débitos de responsabilidade da pessoa jurídica acima identificada, é certificado que **não constam débitos** declarados ou apurados pendentes de inscrição na Dívida Ativa de responsabilidade do estabelecimento matriz/filial acima identificado.

Certidão nº 22060554777-55

Data e hora da emissão 28/06/2022 17:04:11

Validade 6 (seis) meses, contados da data de sua expedição.

Qualquer rasura ou emenda invalidará este documento.

A aceitação desta certidão está condicionada à verificação de sua autenticidade no sítio
www.pfe.fazenda.sp.gov.br



MINISTÉRIO DA FAZENDA
Secretaria da Receita Federal do Brasil
Procuradoria-Geral da Fazenda Nacional

**CERTIDÃO NEGATIVA DE DÉBITOS RELATIVOS AOS TRIBUTOS FEDERAIS E À DÍVIDA
ATIVA DA UNIÃO**

Nome: ASSOCIACAO DOS AMIGOS DO CAMINHO DA FE
CNPJ: 05.630.044/0001-19

Ressalvado o direito de a Fazenda Nacional cobrar e inscrever quaisquer dívidas de responsabilidade do sujeito passivo acima identificado que vierem a ser apuradas, é certificado que não constam pendências em seu nome, relativas a créditos tributários administrados pela Secretaria da Receita Federal do Brasil (RFB) e a inscrições em Dívida Ativa da União (DAU) junto à Procuradoria-Geral da Fazenda Nacional (PGFN).

Esta certidão é válida para o estabelecimento matriz e suas filiais e, no caso de ente federativo, para todos os órgãos e fundos públicos da administração direta a ele vinculados. Refere-se à situação do sujeito passivo no âmbito da RFB e da PGFN e abrange inclusive as contribuições sociais previstas nas alíneas 'a' a 'd' do parágrafo único do art. 11 da Lei nº 8.212, de 24 de julho de 1991.

A aceitação desta certidão está condicionada à verificação de sua autenticidade na Internet, nos endereços <<http://rfb.gov.br>> ou <<http://www.pgfn.gov.br>>.

Certidão emitida gratuitamente com base na Portaria Conjunta RFB/PGFN nº 1.751, de 2/10/2014.

Emitida às 15:51:56 do dia 25/01/2022 <hora e data de Brasília>.

Válida até 24/07/2022.

Código de controle da certidão: **EE3A.946B.2F92.B4DB**

Qualquer rasura ou emenda invalidará este documento.



PODER JUDICIÁRIO
JUSTIÇA DO TRABALHO

CERTIDÃO NEGATIVA DE DÉBITOS TRABALHISTAS

Nome: ASSOCIACAO DOS AMIGOS DO CAMINHO DA FE (MATRIZ E FILIAIS)
CNPJ: 05.630.044/0001-19
Certidão n°: 20336301/2022
Expedição: 28/06/2022, às 17:01:38
Validade: 25/12/2022 - 180 (cento e oitenta) dias, contados da data de sua expedição.

Certifica-se que **ASSOCIACAO DOS AMIGOS DO CAMINHO DA FE (MATRIZ E FILIAIS)**, inscrito(a) no CNPJ sob o n° **05.630.044/0001-19**, **NÃO CONSTA** como inadimplente no Banco Nacional de Devedores Trabalhistas. Certidão emitida com base nos arts. 642-A e 883-A da Consolidação das Leis do Trabalho, acrescentados pelas Leis ns.º 12.440/2011 e 13.467/2017, e no Ato 01/2022 da CGJT, de 21 de janeiro de 2022. Os dados constantes desta Certidão são de responsabilidade dos Tribunais do Trabalho.

No caso de pessoa jurídica, a Certidão atesta a empresa em relação a todos os seus estabelecimentos, agências ou filiais.

A aceitação desta certidão condiciona-se à verificação de sua autenticidade no portal do Tribunal Superior do Trabalho na Internet (<http://www.tst.jus.br>).

Certidão emitida gratuitamente.

INFORMAÇÃO IMPORTANTE

Do Banco Nacional de Devedores Trabalhistas constam os dados necessários à identificação das pessoas naturais e jurídicas inadimplentes perante a Justiça do Trabalho quanto às obrigações estabelecidas em sentença condenatória transitada em julgado ou em acordos judiciais trabalhistas, inclusive no concernente aos recolhimentos previdenciários, a honorários, a custas, a emolumentos ou a recolhimentos determinados em lei; ou decorrentes de execução de acordos firmados perante o Ministério Público do Trabalho, Comissão de Conciliação Prévia ou demais títulos que, por disposição legal, contiver força executiva.



TRIBUNAL DE CONTAS DO ESTADO DE SÃO PAULO

Declaração de Atualização Cadastral

Eu, **Solange Barroso Silveira**, CPF **059.227.288-57**, atesto que na data de **07/07/2022** às **09:53:11** minhas informações pessoais perante este Tribunal encontram-se atualizadas no sistema Cadastro TCESP, constando os seguintes dados:

- Nome Completo;
- CPF;
- RG;
- Data de Nascimento;
- E-mail institucional;
- E-mail pessoal;
- Telefone Celular
- Endereço Residencial.

Atesto também que o endereço de e-mail **financeiro@caminhodafe.com.br**, indicado como endereço principal no Cadastro TCESP, é o endereço de contato com o Tribunal, e que é minha responsabilidade mantê-lo atualizado no caso de qualquer alteração.

Código de autenticidade dos dados prestados no Cadastro TCESP:

FA5F2935E3F98F60E5C6BA8511914BF13BBFB9A1E3F1F8C61100167CBDD

Esta declaração foi certificada e sua autenticidade é garantida pela chave

983b094d-0ee4-492e-a0af-093a0cc6a9da

Para conferência, acesse <https://www4.tce.sp.gov.br/verificacao-documentos> e insira a chave acima, ou acesse pelo QR Code apresentado ao lado.





Relatório de atividades de atuação da Associação dos Amigos do Caminho da Fé no segundo trimestre de 2022.

Referência: Município de Aguaí

As atividades da Associação dos Amigos do Caminho da Fé no segundo trimestre de 2022, foram executadas conforme estabelecidas no plano de trabalho.

As metas são distribuídas durante os meses de vigência do Termo de Fomento de janeiro a dezembro do mesmo ano.

Neste período tivemos atividades voltadas à:

- Manutenção do site e redes sociais com informações aos peregrinos, atualização de dados e informações para o planejamento da viagem dos mesmos, além da manutenção de informações das 69 cidades integrantes;
- Realizamos os trabalhos administrativos, de convênios e financeiros conforme previstos no plano durante o período;
- Realização reunião de diretoria;
- Realizamos manutenção no ramal principal;
- Montamos o cronograma de manutenção do caminho e iniciamos as visitas de monitoramento;
- Realizamos reuniões com nossa equipe jurídica;
- Realizamos reunião com a Rede Brasileira de Trilhas;
- Participamos da organização do I Congresso Brasileiro de trilhas;
- Demos continuidade junto a equipe jurídica da implantação com diagnostico da LGPD;
- Participamos do Fórum de turismo em Campos do Jordão;
- Participamos do ABETA CONECTA em Capitólio como palestrante apresentando o Case do Caminho da Fé;
- Participamos do evento com a Paraná Projetos, no I Simpósio de Cicloturismo do Paraná;
- Seminário Sebrae Vale do Ribeira- palestrante para contar sobre o case do Caminho da Fé;
- Participamos do I Congresso Brasileiro de Trilhas;



- Realizamos visita do Caminho Passos do Padre Leo palestrando sobre o Caminho da Fé;
- Realizamos a defesa junto ao promotor sobre a denúncia ambiental que recebemos no começo do ano;
- Reunião Destinos Inteligentes;
- Participamos de um evento para palestrar sobre o Caminho da Fé em Três Pontas – MG;
- Participamos de LIVE com a REDE TRILHAS com a ANAMA;
- Participamos do Dia da Criatividade Mundial, em palestra sobre o Caminho da Fé presencial no SENAC São João da Boa Vista e transmissão para toda regional de São Carlos;

Fotos:

Reunião prefeituras

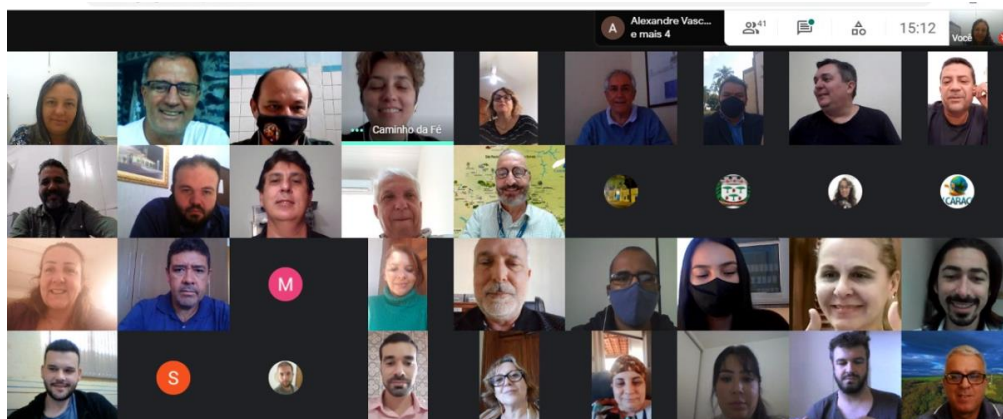

Associação dos Amigos do Caminho da Fé
CNPJ: 05.630.044/0001-19
Rua: Gabriel Rabelo de Andrade, 19, Centro /CEP 13890-000 – Águas da Prata – SP
Fone:19-3642-2751 / E-mail: contato@caminhodafe.com.br
Site: www.caminhodafe.com.br



Evento do Dia Mundial da Criatividade



Participação no evento no Paraná projetos

Associação dos Amigos do Caminho da Fé
CNPJ: 05.630.044/0001-19
Rua: Gabriel Rabelo de Andrade, 19, Centro /CEP 13890-000 – Águas da Prata – SP
Fone:19-3642-2751 / E-mail: contato@caminhodafe.com.br
Site: www.caminhodafe.com.br



visita passos do padre léo



Reuniao da diretoria da rede



Participação evento três pontas

Associação dos Amigos do Caminho da Fé
CNPJ: 05.630.044/0001-19
Rua: Gabriel Rabelo de Andrade, 19, Centro /CEP 13890-000 – Águas da Prata – SP
Fone:19-3642-2751 / E-mail: contato@caminhodafe.com.br
Site: www.caminhodafe.com.br